



Synthèse Occupation BU St Serge

Sommaire

- Méthodologie Page 2
- Fréquentation globale de la BU sur l'année Page 3
- Fréquentation de la BU la semaine (2016-2017) Page 5
- Focus sur la fréquentation de la BU le Dimanche Page 6
- Répartition des visites dans la journée - Moyenne par mois Page 7

Contacts

Direction du Pilotage et de l'Evaluation

Directeur : Dominique BAUPIN

Chargée d'études : Aurélia TÉCHER

Méthodologie

Portail Affluences

- Outil en ligne d'administration et de gestion
- Statistiques et extractions

Extractions des données pour analyse

- Du 10 novembre au 10 juin
- Entrées, sorties et visiteurs présents par demi-heure



La base de données étudiées

2015-2016



173 jours d'ouverture

144 jours de semaine

29 samedis

2016-2017



194 jours d'ouverture

140 jours de semaine

27 samedis et 27 dimanches

Fréquentation globale de la BU sur l'année

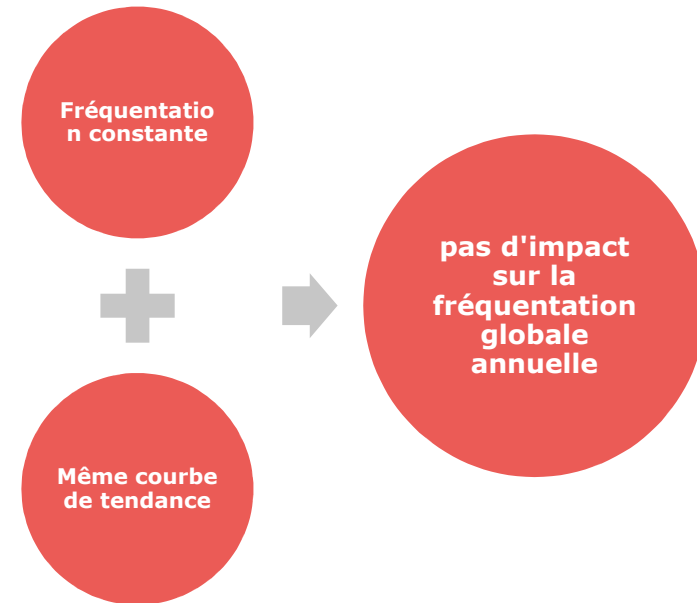
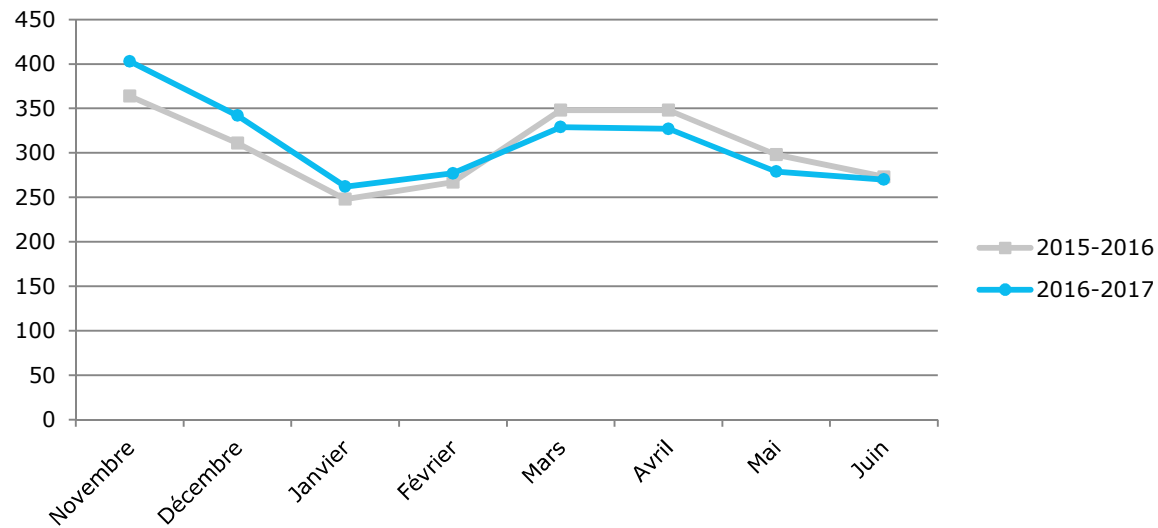
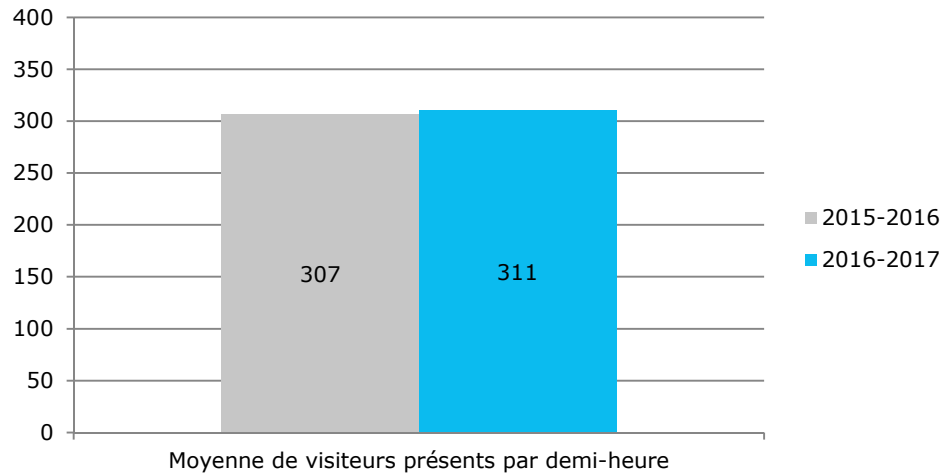

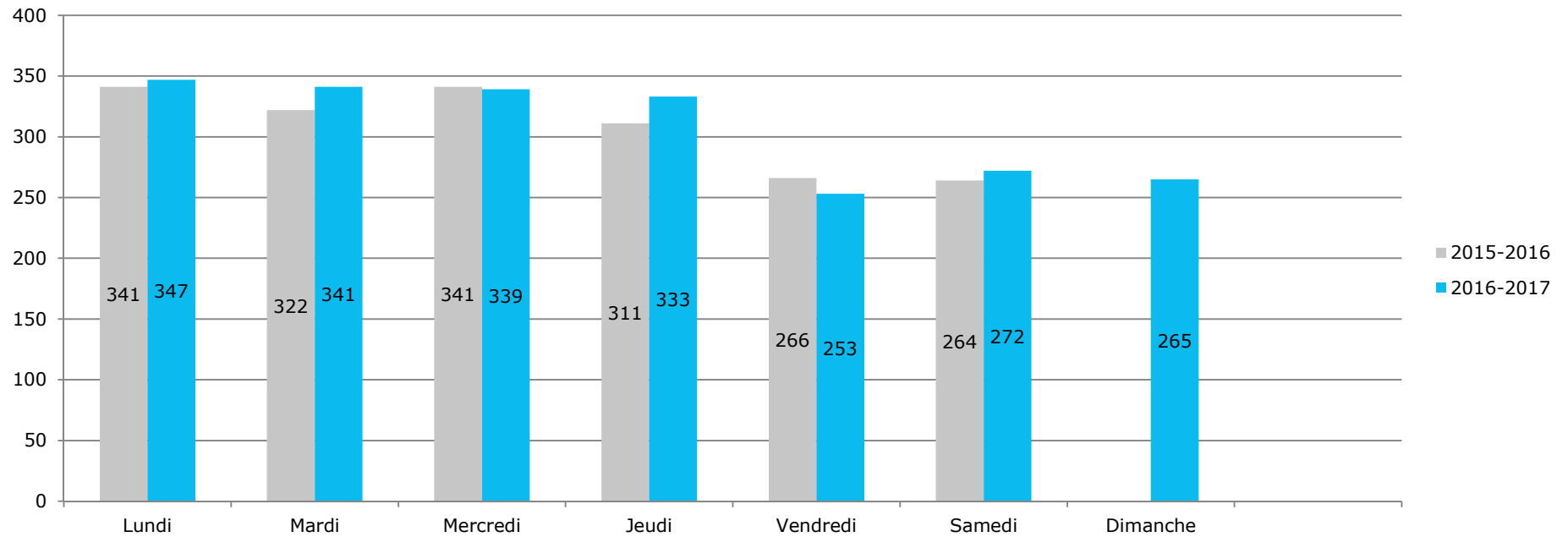

En moyenne sur l'année de visiteurs présents par ½ heure, la fréquentation de la BU le dimanche est similaire à la fréquentation du samedi et du vendredi

Fréquentation de la BU la semaine (2016-2017)

Sur les 672 ½ heures d'ouverture du lundi, 44 ont eu plus de 600 visiteurs présents

	24 Lundis 672 ½ heures	28 Mardis 784 ½ heures	30 Mercredis 840 ½ heures	30 Jeudis 840 ½ heures	28 Vendredis 783 ½ heures	27 Samedis 756 ½ heures	27 Dimanches 378 ½ heures
--	---------------------------	---------------------------	------------------------------	---------------------------	------------------------------	----------------------------	------------------------------

+ de 600 visiteurs présents	44	34	41	43	2	26	5
-----------------------------	----	----	----	----	---	----	---

+ de 500 visiteurs présents	126	138	172	151	37	88	20
-----------------------------	-----	-----	-----	-----	----	----	----

700 places

Remplissage ≤ 10%	29 / 4,3%	34 / 4,3%	50 / 6%	46 / 5,5%	81 / 10,3%	69 / 9,1%	35 / 9,3%
-------------------	-----------	-----------	---------	-----------	------------	-----------	-----------

Remplissage ≥ 50%	323 / 48,1%	378 / 48,2%	404 / 48,1%	384 / 45,7%	192 / 24,5%	231 / 30,6%	101 / 26,7%
-------------------	-------------	-------------	-------------	-------------	-------------	-------------	-------------

48,1% du temps d'ouverture du lundi, la BU St Serge est occupée à plus de 50% pour 700 places

900 places

Remplissage ≤ 10%	38 / 5,7%	42 / 5,4%	61 / 7,3%	61 / 7,3%	112 / 14,3%	92 / 12,2%	43 / 11,4%
-------------------	-----------	-----------	-----------	-----------	-------------	------------	------------

Remplissage ≥ 50%	182 / 27,1%	208 / 26,5%	236 / 28,1%	215 / 25,6%	75 / 9,6%	123 / 16,3%	38 / 10,1%
-------------------	-------------	-------------	-------------	-------------	-----------	-------------	------------

Sur les 378 ½ heures d'ouverture le dimanche, 43 ½ heures sont en dessous du taux de remplissage de 10% (pour 900 places). C'est à dire que pendant ses 43 ½ heures, la BU comptait moins de 90 visiteurs présentes. Soit, 11,4% du temps d'ouverture du dimanche, la BU St Serge est en dessous des 10% de remplissage pour 900 places

Taux de remplissage fixé pour le Dimanche : 10% (CT 18/11/16)

Focus sur la fréquentation de la BU le Dimanche

Taux de remplissage fixé pour le Dimanche : 10% (CT 18/11/16)

700 places

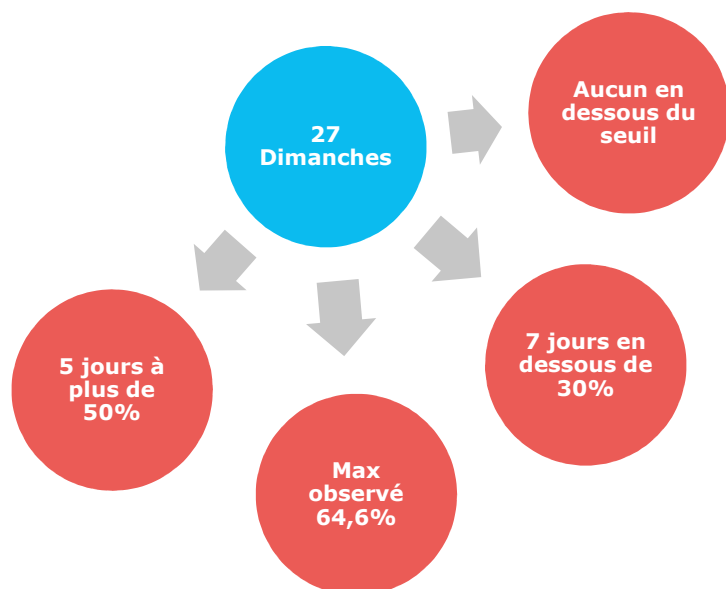

900 places

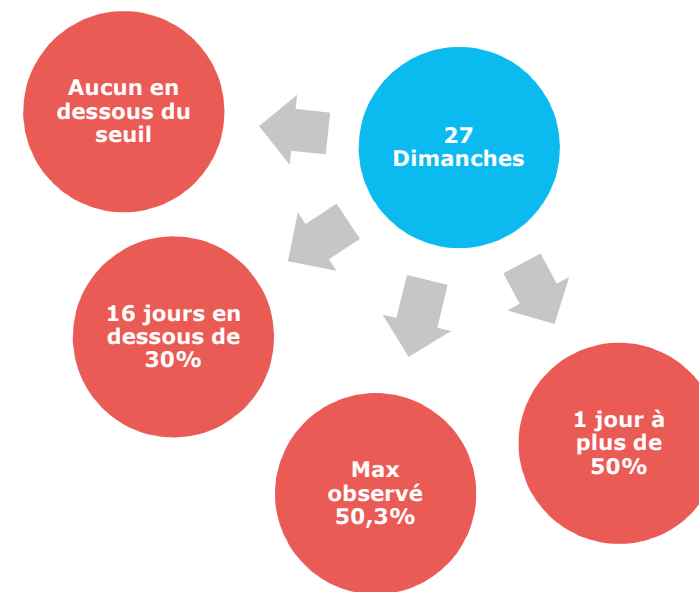

A noter : la BU St Serge atteint son taux de saturation à 700 visiteurs présents.

Répartition des visites dans la journée - Moyenne par mois

**Evolution du nombre de visiteurs présents par ½ heure
LUNDI 2016-2017**

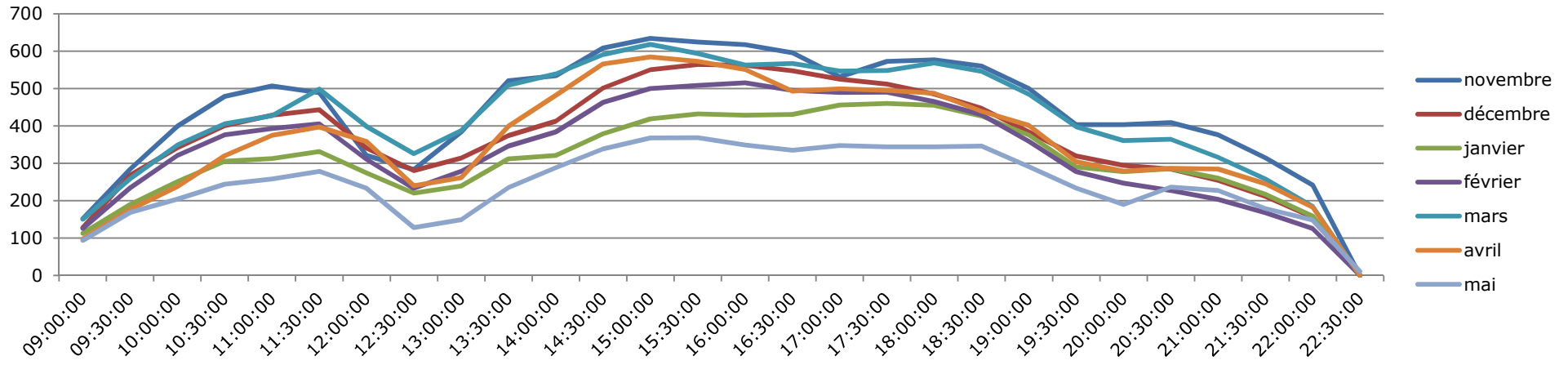

**Evolution du nombre de visiteurs présents par ½ heure
MARDI 2016-2017**

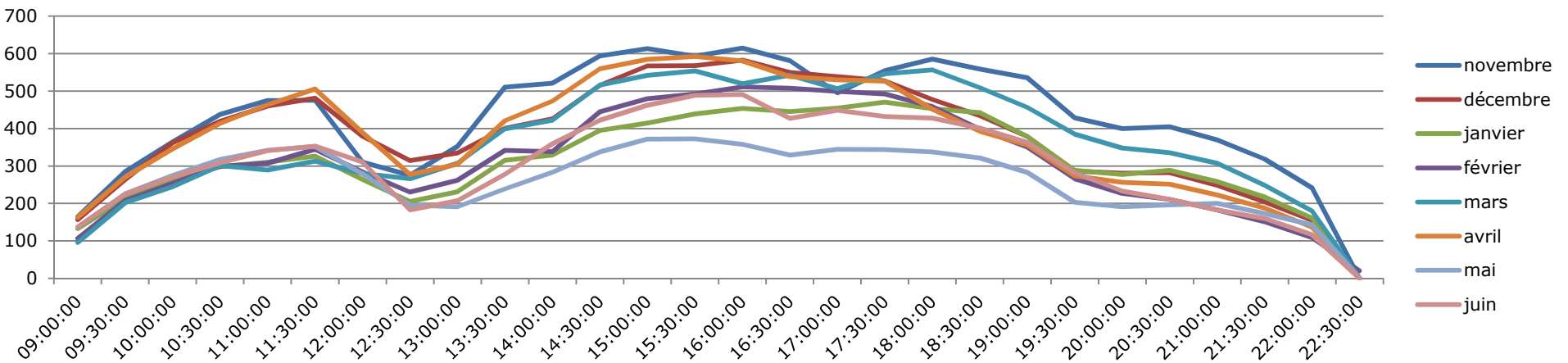

Evolution du nombre de visiteurs présents par ½ heure
MERCREDI 2016-2017

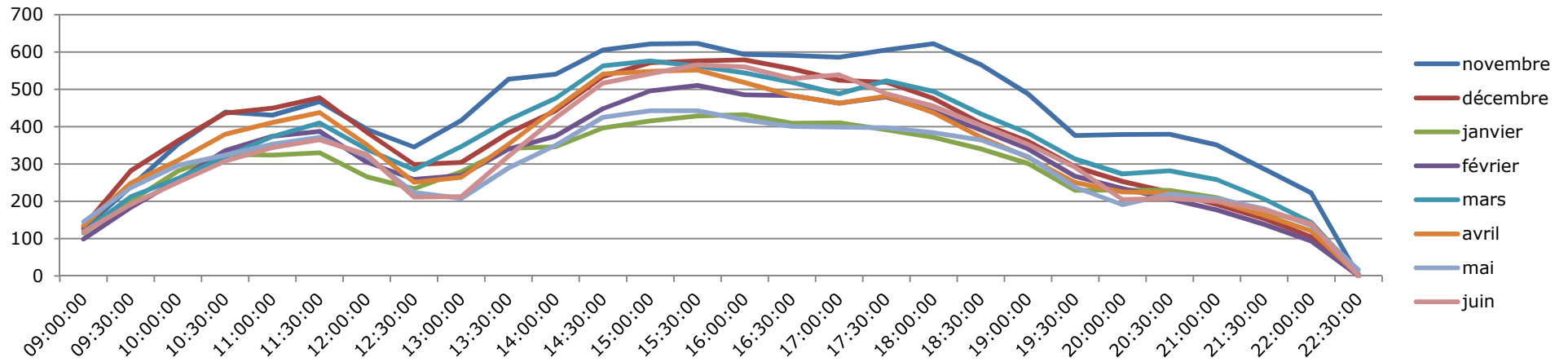

Evolution du nombre de visiteurs présents par ½ heure
JEUDI 2016-2017

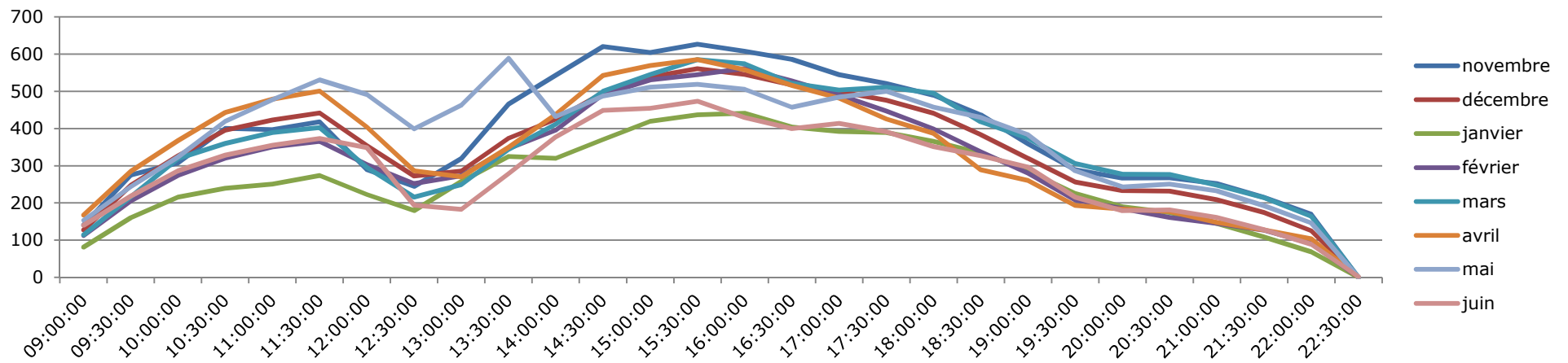

Evolution du nombre de visiteurs présents par ½ heure
VENDREDI 2016-2017

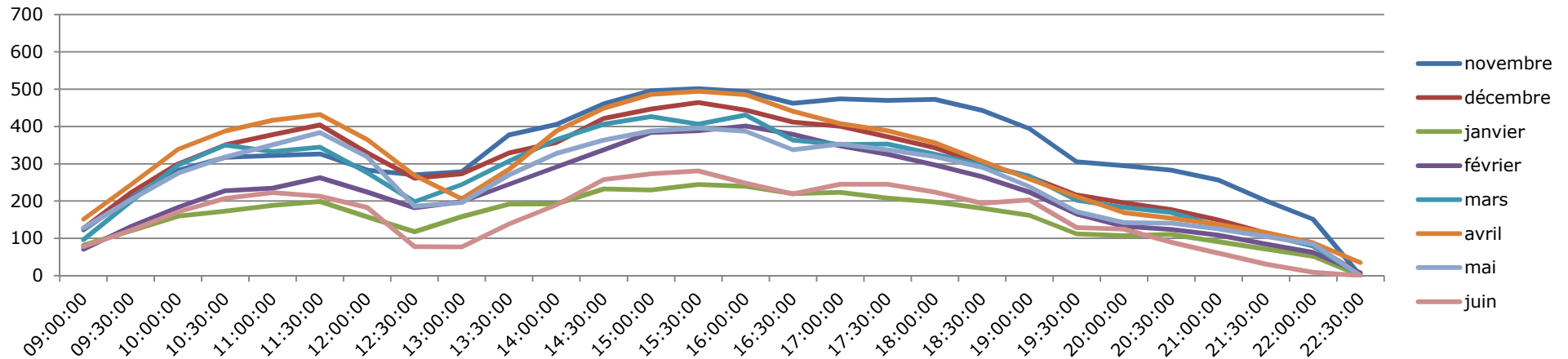

Evolution du nombre de visiteurs présents par ½ heure
SAMEDI 2016-2017

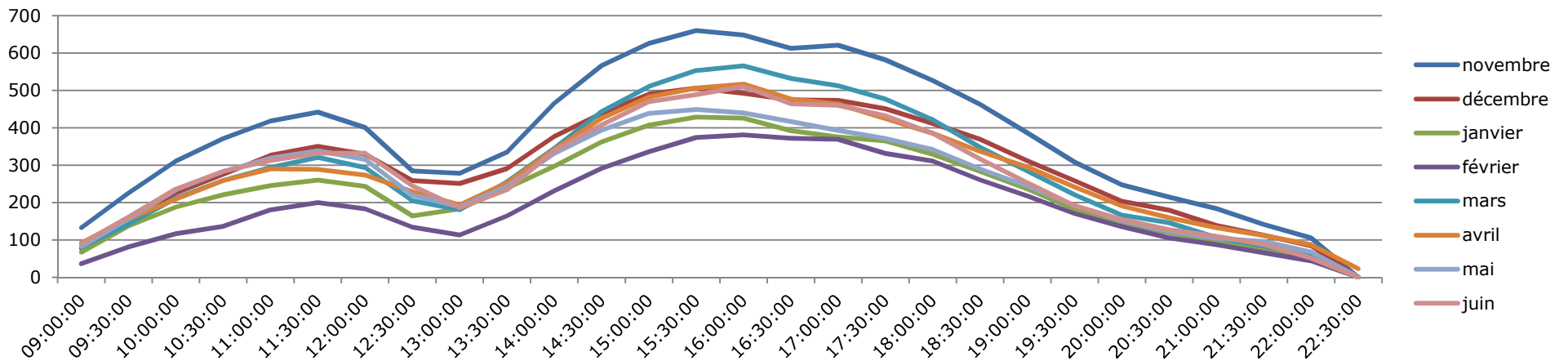

Evolution du nombre de visiteurs présents par ½ heure
DIMANCHE 2016-2017

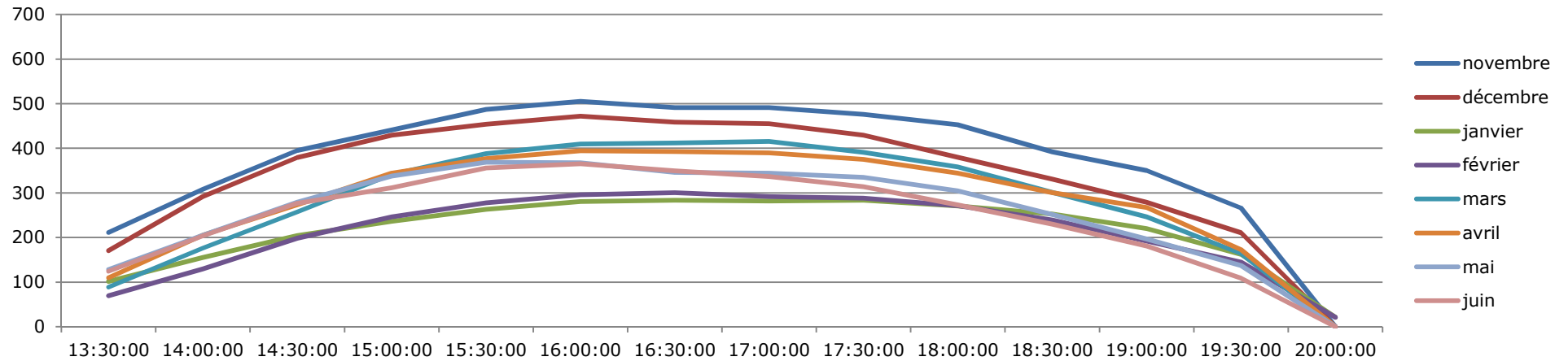

Du lundi au samedi, le nombre de visiteurs présents par ½ heure augmente jusqu'à 11h pour ensuite diminuer entre 12h et 13h. Le pic du nombre de visiteurs présents est atteint entre 15h et 16h.
 Le dimanche, le nombre de visiteurs présents augmente de 13h jusqu'à 17h, où le pic de fréquentation est atteint.
 A noter que pour tous les jours d'ouverture, l'effectif diminue brutalement lors de la dernière ½ heure du fait de la fermeture. Les visiteurs sortent tous au cours de cette dernière ½ heure.

Direction du pilotage et de l'évaluation

Présidence de l'Université d'Angers
40 rue de Rennes | BP 73532 | 49035 Angers cedex 01
Tél. 02 41 96 23 23

