

FRÉQUENTATION DE LA BU BELLE BEILLE

Synthèse 2017-2018

ua

U 

 a

U 

 A

Sommaire

- Informations Page 2
- M thodologie Page 3
- Nombre d'entr e   la BU Belle Beille Page 4
- Fr quentation globale de la BU sur l'ann e Page 5
- Taux de remplissage moyen Page 7
- Fr quentation de la BU par jour Page 9
- R partition des visites dans la journ e - Moyenne par mois Page 11

Contacts

Direction du Pilotage et de l'Evaluation

Directeur : Dominique BAUPIN

Charg e d' tudes : Aur lia T CHER

Informations



Horaires de la BU Belle Beille

	Lundi	Mardi	Mercredi	Jeudi	Vendredi	Samedi
Ouverture	08:30	08:30	08:30	08:30	08:30	08:30
Fermeture	20:00	20:00	20:00	20:00	18:00	18:00



Autres informations

- 1135 places assises
- Saturation atteinte à 1000 visiteurs

**BIBLIOTHÈQUE
ET ARCHIVES**
 UNIVERSITÉ D'ANGERS



M thodologie

- Portail Affluences**
 - Outil en ligne d'administration et de gestion
 - Statistiques et extractions
- Extractions des donn es pour analyse**
 - Du 10 novembre au 10 juin
 - Entr es, sorties et visiteurs pr sents par demi-heure

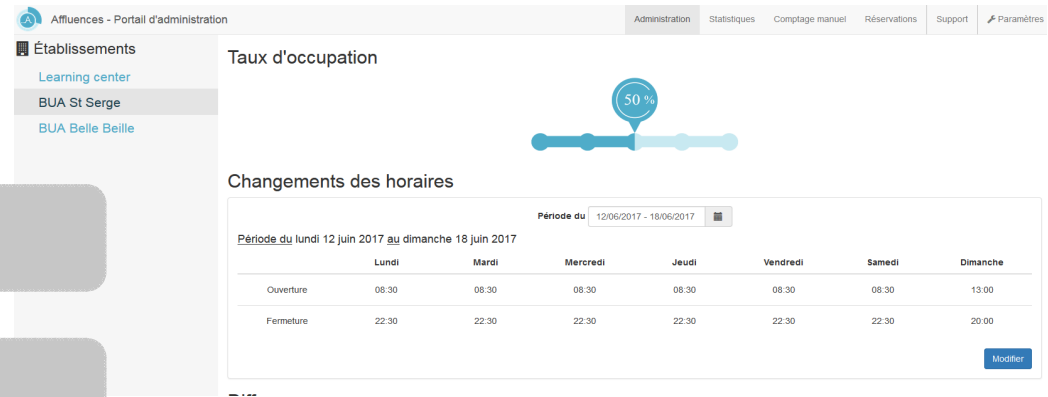

La base de donn es  tudi es

2015-2016	2016-2017	2017-2018
<input type="checkbox"/>	<input checked="" type="checkbox"/>	<input checked="" type="checkbox"/>
<input type="checkbox"/> 166 jours d'ouverture	<input checked="" type="checkbox"/> 161 jours d'ouverture	<input checked="" type="checkbox"/> 161 jours d'ouverture
<input type="checkbox"/> 140 jours de semaine	<input checked="" type="checkbox"/> 135 jours de semaine	<input checked="" type="checkbox"/> 136 jours de semaine
<input type="checkbox"/> 26 samedis	<input checked="" type="checkbox"/> 26 samedis	<input checked="" type="checkbox"/> 25 samedis

Pour information : les jours retir s du p rim tre sont les jours f ri s et les jours de fermetures exceptionnelles (ex : 23, 24 et 25 d cembre).

Nombre d'entrée à la BU Belle Beille

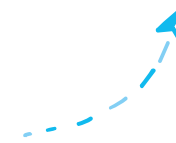
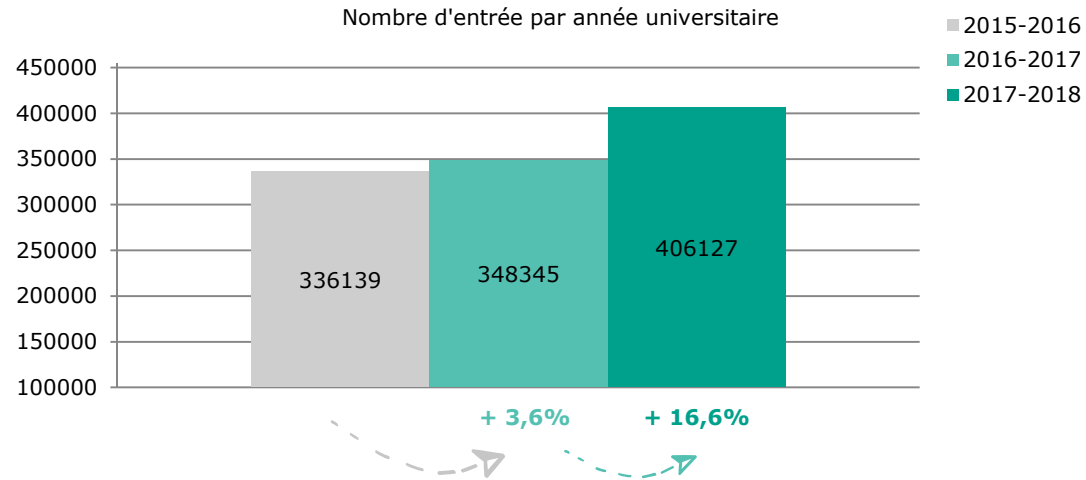

Le nombre d'entrée augmente depuis 3 ans à la BU Saint-Serge



En France :

"Après une augmentation continue entre 2011 et 2014, la fréquentation des bibliothèques universitaires a légèrement diminué, passant de 66 millions en 2014 à 64 millions d'entrées en 2016..."

Source : L'Etat de l'Enseignement Supérieur et de la Recherche n°11 (édition 2018)

Nombre d'entrée par jour et par demi-heure

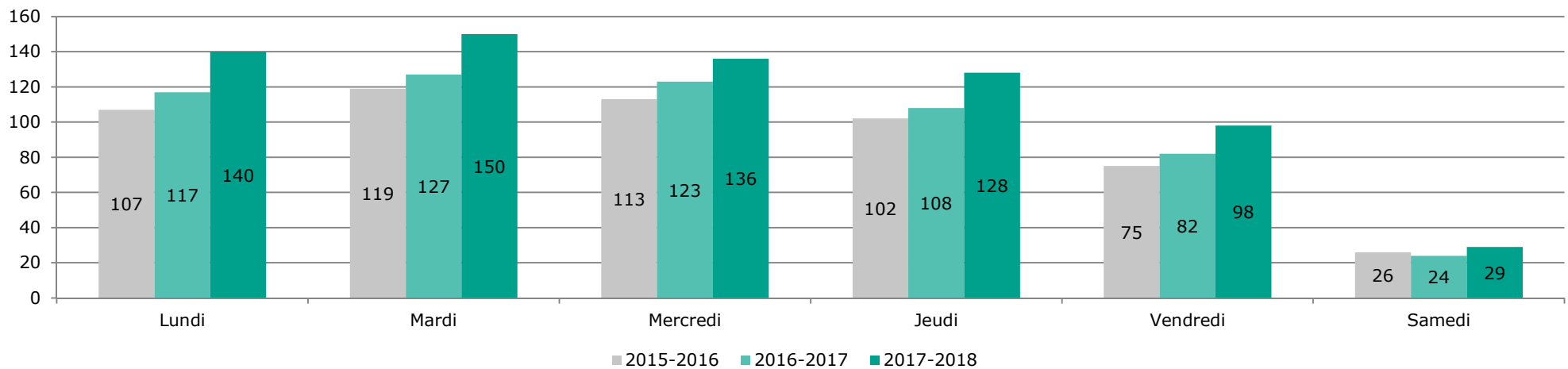

Fréquentation globale de la BU sur l'année

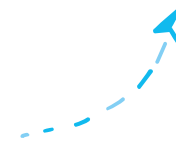
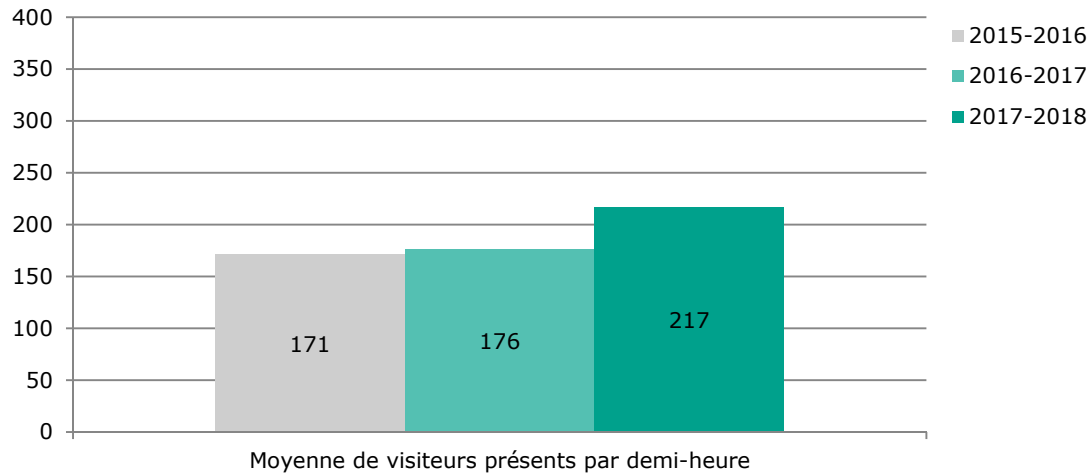

Augmentation de la moyenne sur l'année de visiteurs présents par ½ heures.

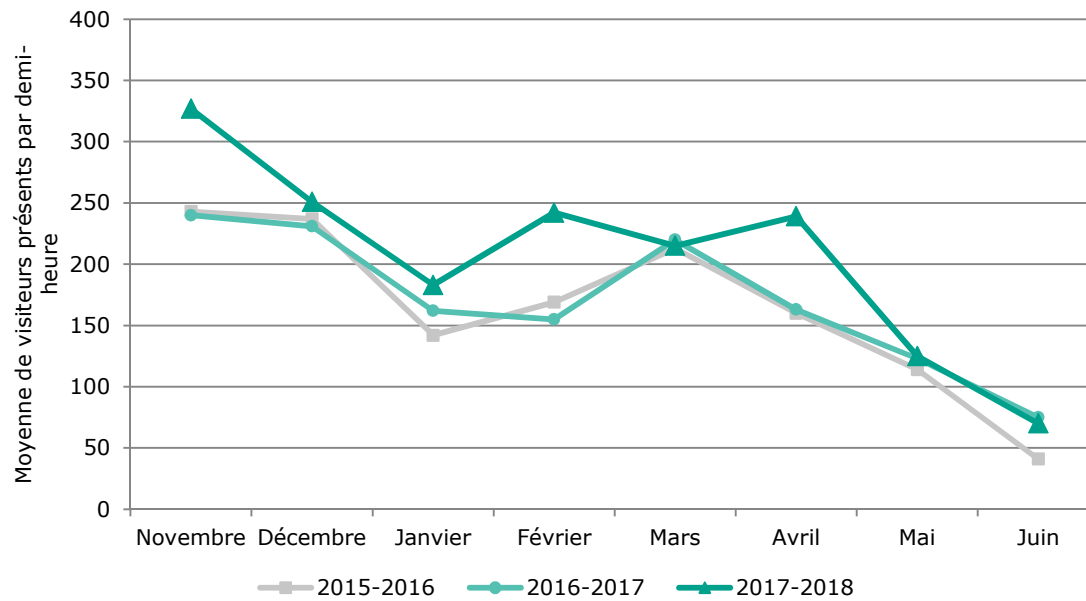

En 2017-2018, la moyenne de visiteurs présents est plus élevée que les années précédentes.

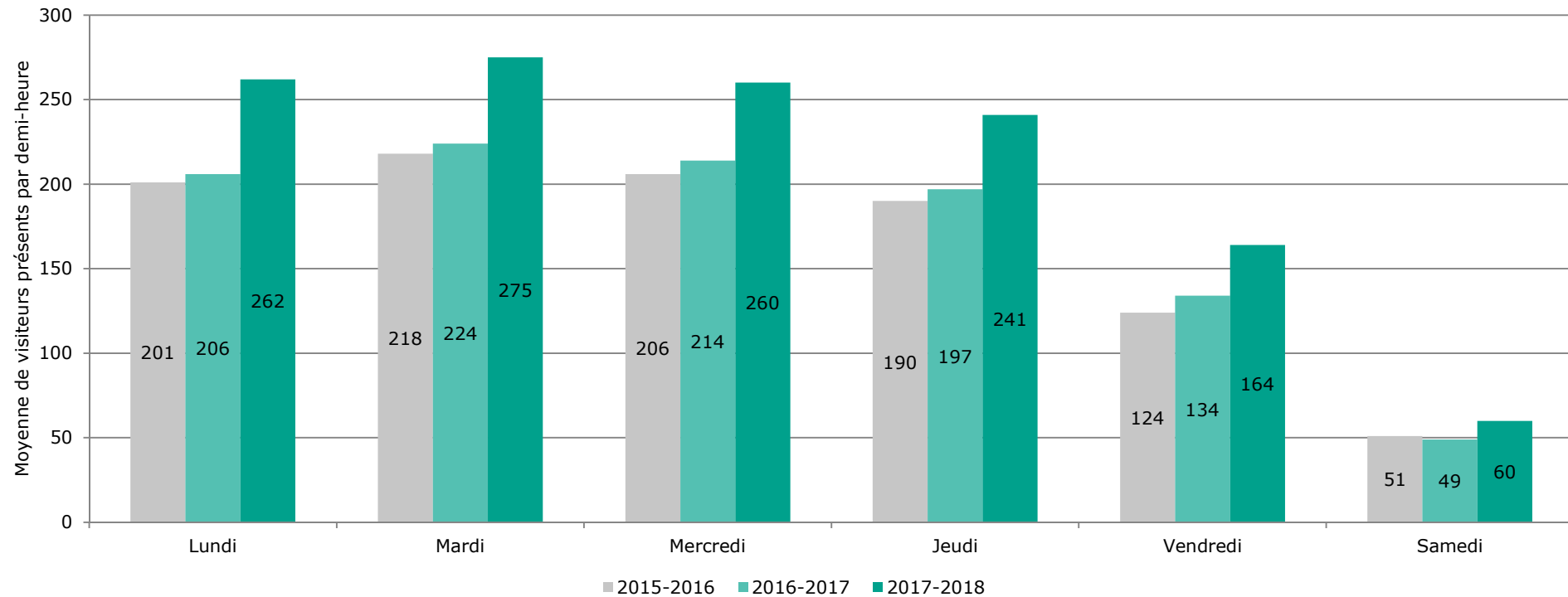

En 2017-2018, la moyenne de visiteurs pr sents par   heures est en hausse pour chaque jour de la semaine.



La plus forte augmentation de 2016-2017   2017-2018 est pour le Lundi (+ 56 personnes en moyenne, soit 27,2%).

Taux de remplissage moyen

Taux de remplissage calcul  sur la base de 1135 places assises (moyenne sur la journ e).

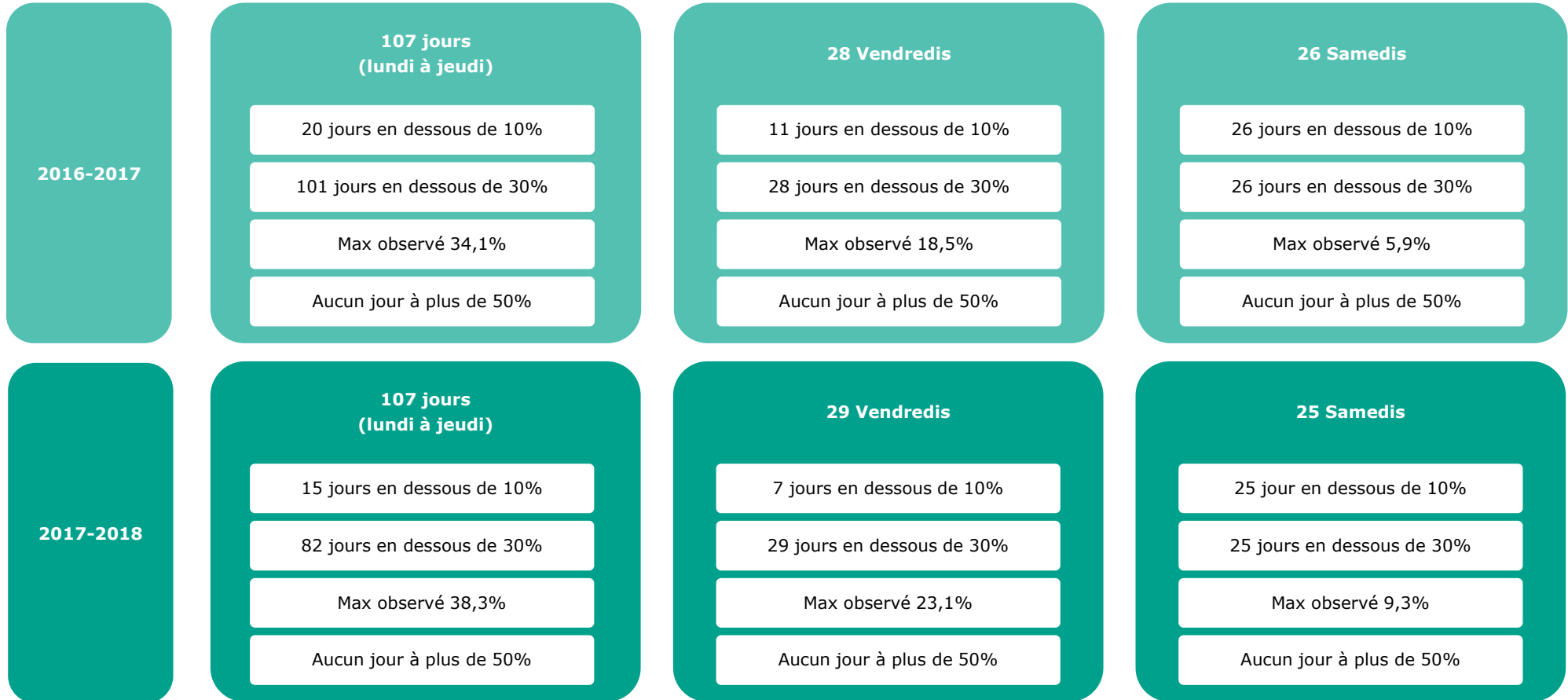

En moyenne, la fr quentation de la BU s'est am lior e en 2017-2018. N anmoins, il n'y a aucun jour avec un taux d'occupation moyen journalier sup rieur   50%.



En 2017-2018, le plus haut taux de remplissage moyen observ  le Samedi est 9,3%. La fr quentation du Samedi est tr s basse.

Recalcul en retirant la première ½ heure (ouverture) et la dernière ½ heure (fermeture)

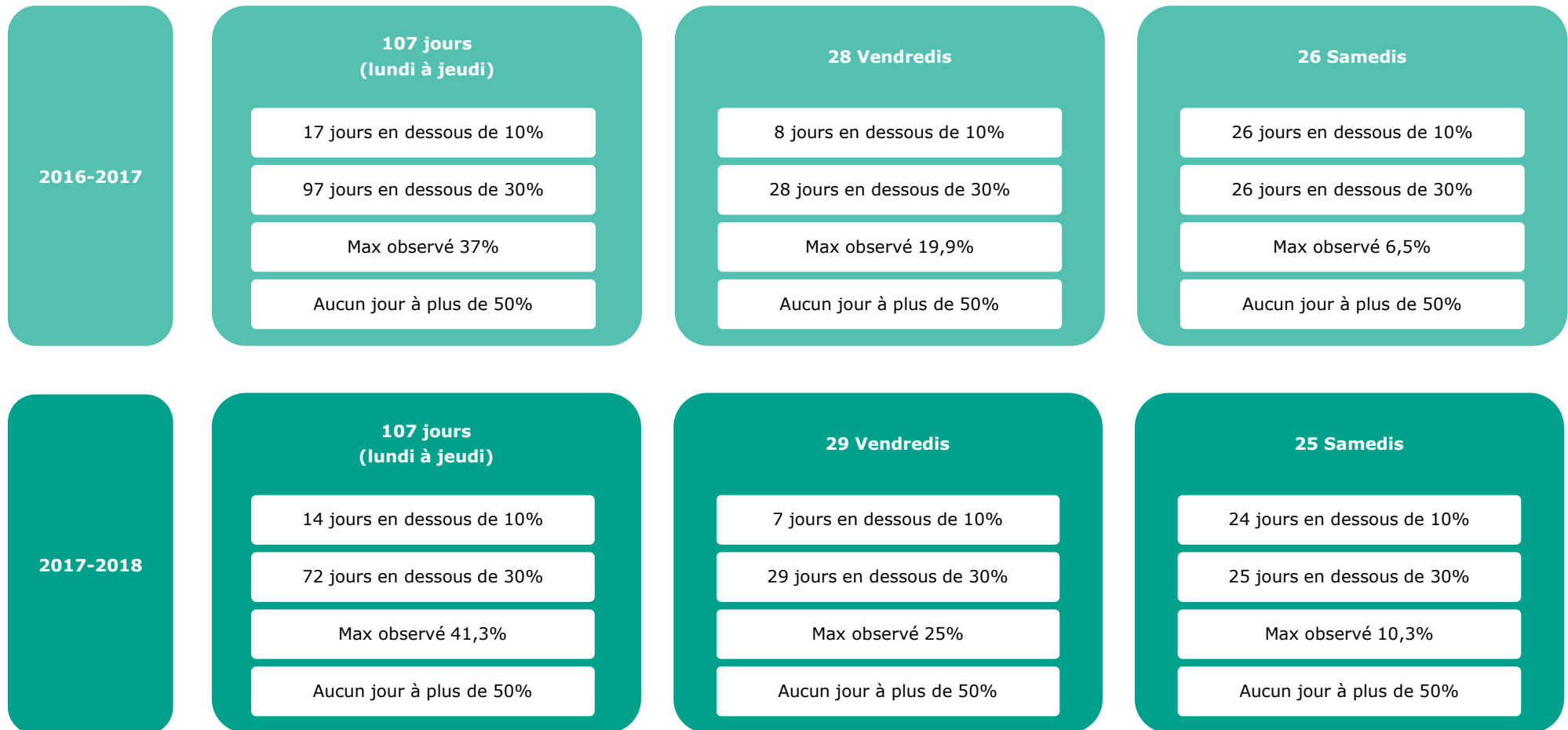

Sur 107 jours (du lundi au jeudi), en 2016-2017 90% étaient en dessous de 30% de remplissage moyen sur la journée. En 2017-2018, c'est 67% des jours (du lundi au jeudi) qui n'atteignent pas 30% de remplissage. Soit 23 points de moins (25 jours de moins).

Fréquentation de la BU par jour

Taux calculés sur la base des **1135 places** assises

	nb de ½ heures		+ de 500 visiteurs présents		+ de 400 visiteurs présents		Remplissage < 10%		Remplissage > 50%	
	2016-2017	2017-2018	2016-2017	2017-2018	2016-2017	2017-2018	2016-2017	2017-2018	2016-2017	2017-2018
LUNDI	529 ½ heures (23 jours)	594 ½ heures (26 jours)	4 0,8%	42 7,1%	35 6,6%	121 20,4%	146 27,6%	133 22,4%	2 0,4%	21 3,5%
MARDI	644 ½ heures (28 jours)	594 ½ heures (26 jours)	25 3,9%	57 9,6%	98 15,2%	139 23,4%	185 28,7%	120 20,2%	6 0,9%	27 4,5%
MERCREDI	644 ½ heures (28 jours)	640 ½ heures (28 jours)	20 3,1%	59 9,2%	72 11,2%	136 21,3%	196 30,4%	157 24,5%	9 1,4%	17 2,7%
JEUDI	644 ½ heures (28 jours)	617 ½ heures (27 jours)	3 0,5%	29 4,7%	50 7,8%	104 16,9%	210 32,6%	174 28,2%	1 0,2%	13 2,1%
VENDREDI	532 ½ heures (28 jours)	551 ½ heures (29 jours)	0	0	2 0,4%	6 1,1%	231 43,4%	204 37,0%	0	0
SAMEDI	494 ½ heures (26 jours)	475 ½ heures (25 jours)	0	0	0	0	484 98,0%	421 88,6%	0	0

Sur les 617 ½ heures d'ouverture du jeudi, 29 ont eu plus de 500 visiteurs présents. Soit 4,7% du temps d'ouverture du jeudi sur 2017-2018. C'est presque 10 fois plus qu'en 2016-2017.

Sur les 551 ½ heures d'ouverture le vendredi en 2017-2018, 204 ½ heures sont en dessous du taux de remplissage de 10% (pour 1135 places). C'est à dire que pendant ces 204 ½ heures, la BU Belle Beille comptait moins de 113 visiteurs présents. Soit, 37% du temps d'ouverture du vendredi. C'est 6,4 points de moins qu'en 2016-2017. A l'inverse, le taux de remplissage à plus de 50% est nul. Il n'y a jamais plus de 567 visiteurs présents en même temps le vendredi.

Taux calculés sur la base de **1000 places** (saturation de la BU)

	nb de ½ heures		Remplissage < 10%		10% ≤ Remplissage ≤ 25%		25% < Remplissage ≤ 50%		Remplissage > 50%	
	2016-2017	2017-2018	2016-2017	2017-2018	2016-2017	2017-2018	2016-2017	2017-2018	2016-2017	2017-2018
LUNDI	672 ½ heures (24 jours)	700 ½ heures (25 jours)	146 23,8%	133 17,8%	228 39,3%	204 31,1%	153 36,1%	236 43,9%	2 0,8%	21 7,1%
MARDI	784 ½ heures (28 jours)	784 ½ heures (28 jours)	185 24,8%	120 16,2%	244 35,2%	193 29,8%	209 36,0%	254 44,4%	6 3,9%	27 9,6%
MERCREDI	840 ½ heures (30 jours)	840 ½ heures (30 jours)	196 26,1%	157 20,3%	247 36,2%	207 29,1%	192 34,6%	259 41,4%	9 3,1%	17 9,2%
JEUDI	840 ½ heures (30 jours)	812 ½ heures (29 jours)	210 26,9%	174 24,5%	260 38,7%	197 28,4%	173 34,0%	233 42,5%	1 0,5%	13 4,7%
VENDREDI	784 ½ heures (28 jours)	868 ½ heures (31 jours)	231 38,0%	204 32,1%	281 55,1%	271 48,3%	20 7,0%	76 19,6%	0	0
SAMEDI	756 ½ heures (27 jours)	784 ½ heures (28 jours)	484 93,9%	421 84,0%	10 6,1%	54 16,0%	0	0	0	0

En 2017-2018, sur les 784 ½ heures d'ouverture du samedi, 421 ont un taux de remplissage inférieur à 10%. Il y a moins de 100 visiteurs présents pendant 84% du temps d'ouverture le samedi. C'est 9,9 points de moins qu'en 2016-2017.

Répartition des visites dans la journée - Moyenne par mois

**Evolution du nombre de visiteurs présents par ½ heure
 LUNDI 2017-2018**

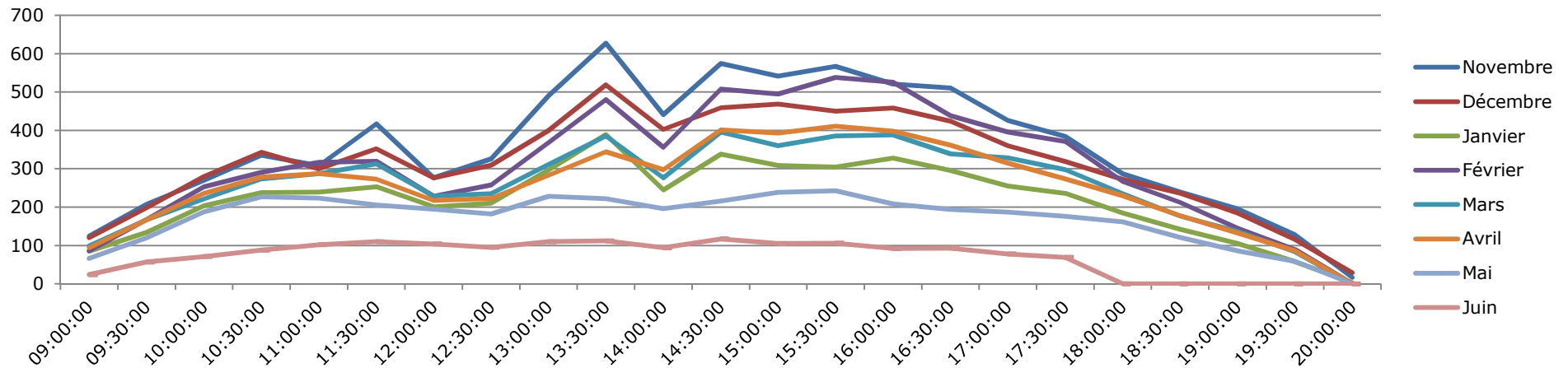

**Evolution du nombre de visiteurs présents par ½ heure
 MARDI 2017-2018**



Evolution du nombre de visiteurs pr sents par 1/2 heure
MERCREDI 2017-2018

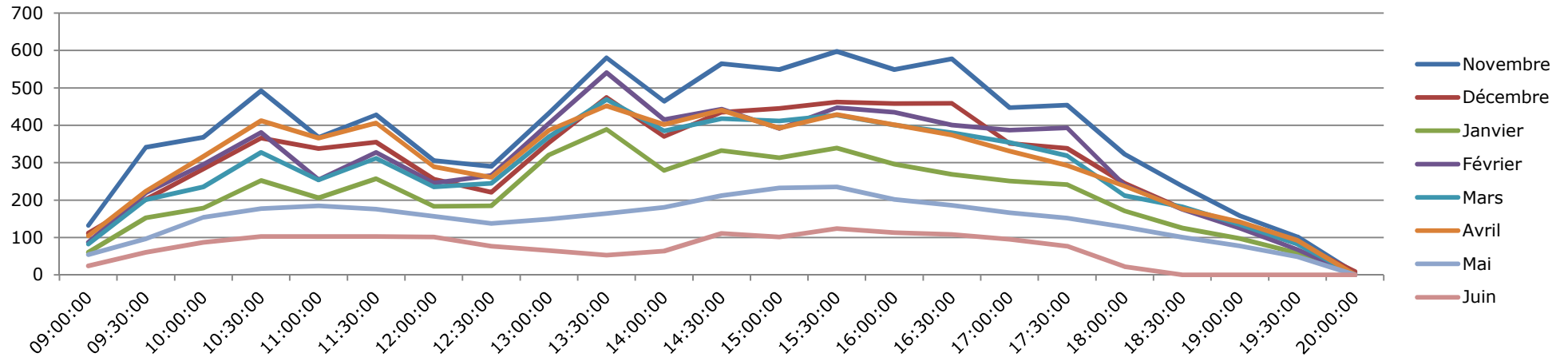

Evolution du nombre de visiteurs pr sents par 1/2 heure
JEUDI 2017-2018

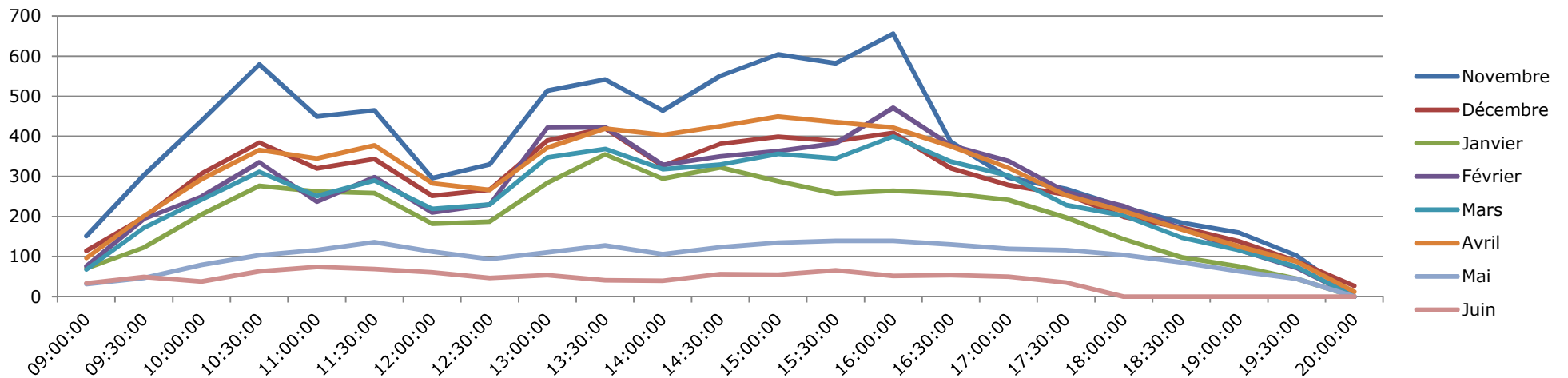

Evolution du nombre de visiteurs pr sents par   heure
VENDREDI 2017-2018

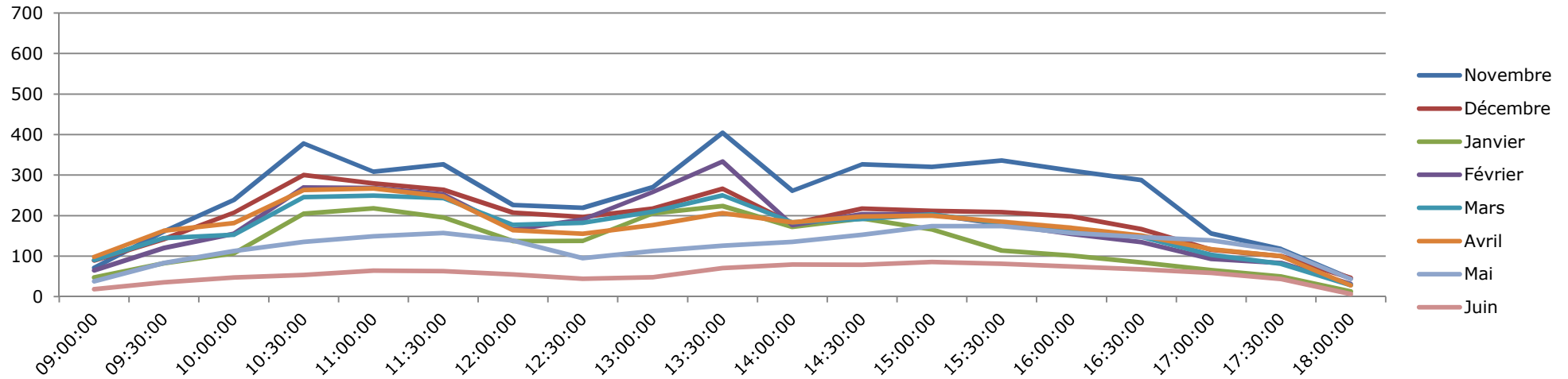

Evolution du nombre de visiteurs pr sents par   heure
SAMEDI 2017-2018

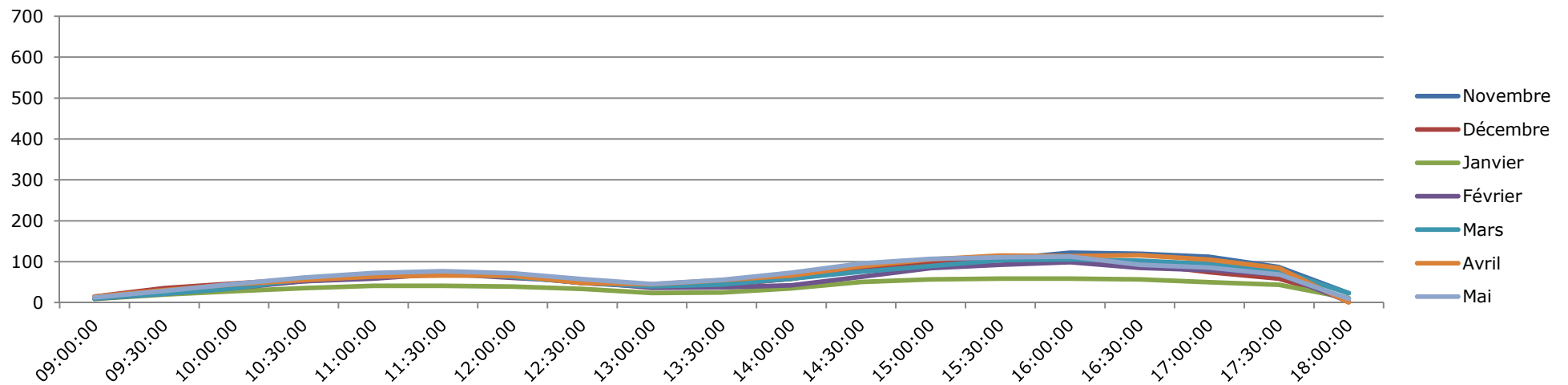

Direction du pilotage et de l'évaluation

Présidence de l'Université d'Angers
40 rue de Rennes | BP 73532 | 49035 Angers cedex 01
Tél. 02 41 96 23 23

