

FRÉQUENTATION DE LA BU BELLE BEILLE

Synthèse 2018-2019

ua

U 

 a

U 

 A

Sommaire

- Informations Page 2
- Méthodologie Page 3
- Nombre d'entrée à la BU Belle Beille Page 4
- Fréquentation globale de la BU sur l'année Page 5
- Taux de remplissage moyen Page 7
- Fréquentation de la BU par jour Page 9
- Répartition des visites dans la journée - Moyenne par mois Page 11
- Comparaison du nombre de visiteurs présents par créneau horaire Page 14

Contacts

Direction du Pilotage et de l'Evaluation

Directeur : Dominique BAUPIN

Chargée d'études : Aurélia TÉCHER

Informations



Horaires de la BU Belle Beille

	Lundi	Mardi	Mercredi	Jeudi	Vendredi	Samedi
Ouverture	08:30	08:30	08:30	08:30	08:30	08:30
Fermeture	20:00	20:00	20:00	20:00	18:00	18:00



Autres informations

- 1135 places assises
- Saturation atteinte à 1000 visiteurs

**BIBLIOTHÈQUE
ET ARCHIVES**
 UNIVERSITÉ D'ANGERS



Méthodologie

Portail Affluences

- Outil en ligne d'administration et de gestion
- Statistiques et extractions

Extractions des données pour analyse

- Du 10 novembre au 10 juin
- Entrées, sorties et visiteurs présents par demi-heure

Affluences - Portail d'administration

Administration | Statistiques | Comptage manuel | Réservations | Support | Paramètres

Établissements

- Learning center
- BUA St Serge
- BUA Belle Beille

Taux d'occupation



50 %

Changements des horaires

Période du 12/06/2017 - 18/06/2017

	Lundi	Mardi	Mercredi	Jeudi	Vendredi	Samedi	Dimanche
Ouverture	08:30	08:30	08:30	08:30	08:30	08:30	13:00
Fermeture	22:30	22:30	22:30	22:30	22:30	22:30	20:00

[Modifier](#)

La base de données étudiées

2015-2016	2016-2017	2017-2018	2018-2019
<input type="checkbox"/>	<input type="checkbox"/>	<input type="checkbox"/>	<input type="checkbox"/>
<input type="checkbox"/> 166 jours d'ouverture	<input type="checkbox"/> 161 jours d'ouverture	<input type="checkbox"/> 161 jours d'ouverture	<input type="checkbox"/> 162 jours d'ouverture
<input type="checkbox"/> 140 jours de semaine	<input type="checkbox"/> 135 jours de semaine	<input type="checkbox"/> 136 jours de semaine	<input type="checkbox"/> 136 jours de semaine
<input type="checkbox"/> 26 samedis	<input type="checkbox"/> 26 samedis	<input type="checkbox"/> 25 samedis	<input type="checkbox"/> 26 samedis

Pour information : les jours retirés du périmètre sont les jours fériés et les jours de fermetures exceptionnelles (ex : 23, 24 et 25 décembre).

Nombre d'entrée à la BU Belle Beille

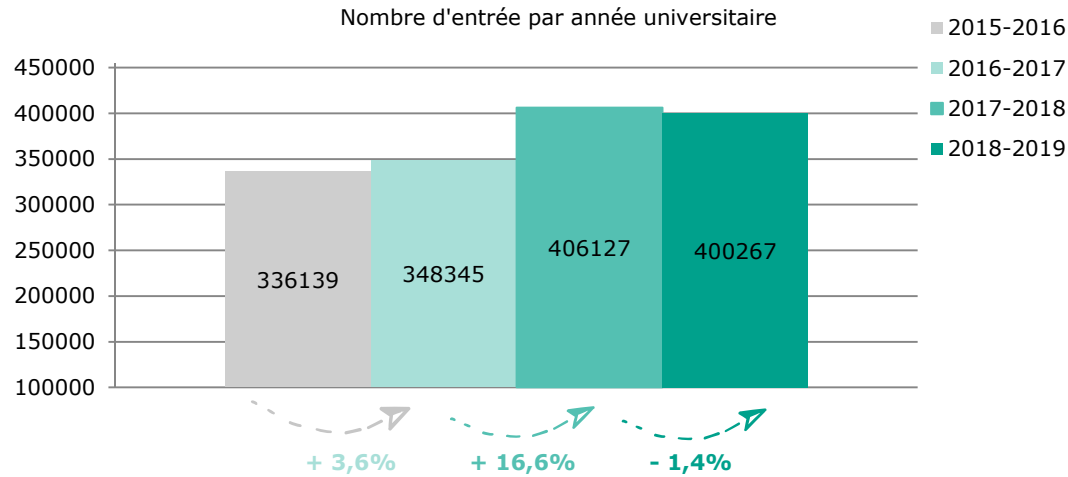

Alors que le nombre d'entrée augmente depuis 3 ans à la BU Saint-Serge, une baisse du nombre d'entrée est constatée en 2018-2019 à la BU Belle Beille.



En France :

"Après une augmentation continue entre 2011 et 2014, la fréquentation des bibliothèques universitaires a légèrement diminué, passant de 66 millions en 2014 à 64 millions d'entrées en 2016..."

Source : L'Etat de l'Enseignement Supérieur et de la Recherche n°11 (édition 2018)

Nombre d'entrée par jour et par demi-heure

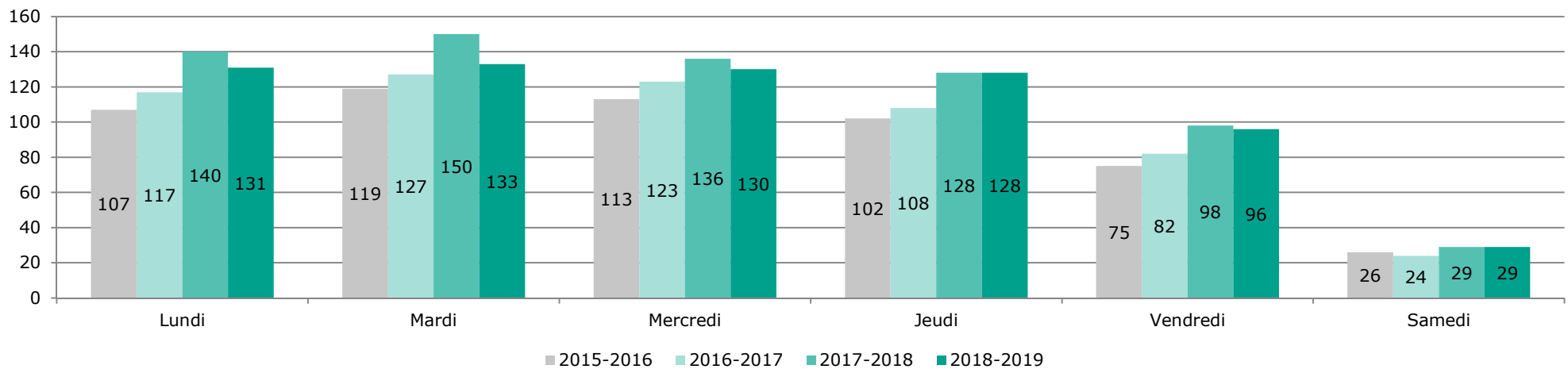

Fréquentation globale de la BU sur l'année

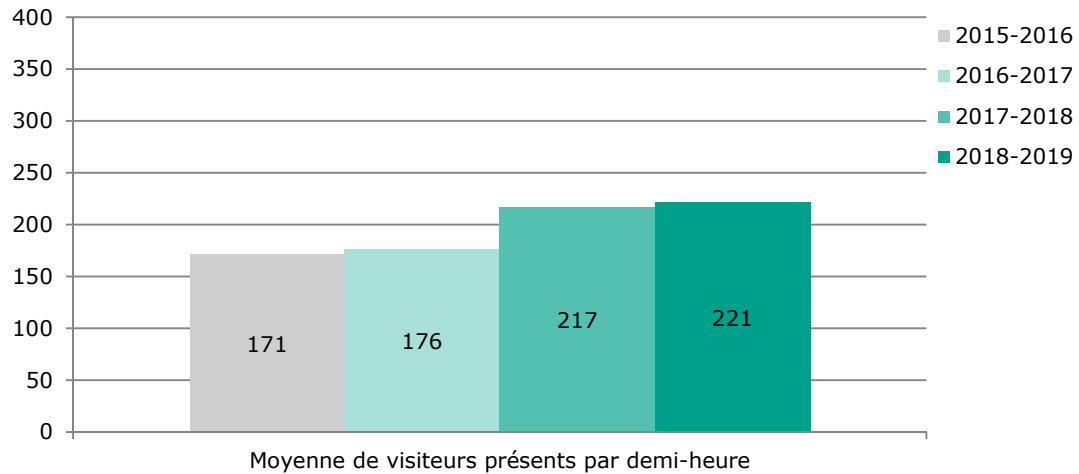

Augmentation de la moyenne sur l'année de visiteurs présents par ½ heures.

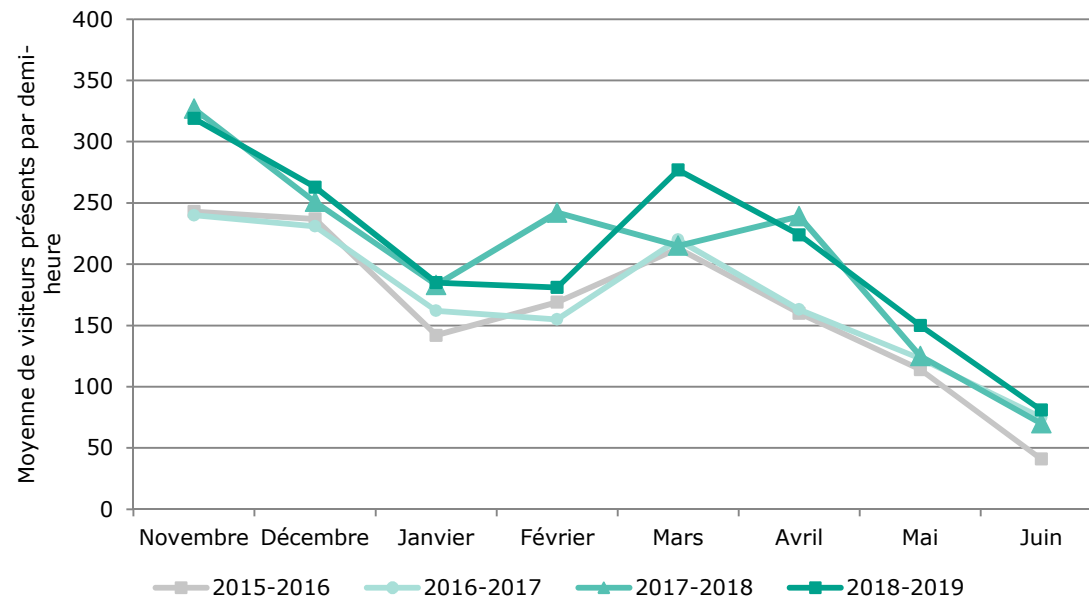

En 2018-2019, la moyenne de visiteurs présents suit la même tendance que 2015-2016 et 2016-2017. A noter une forte augmentation de la moyenne sur le mois de Mars.

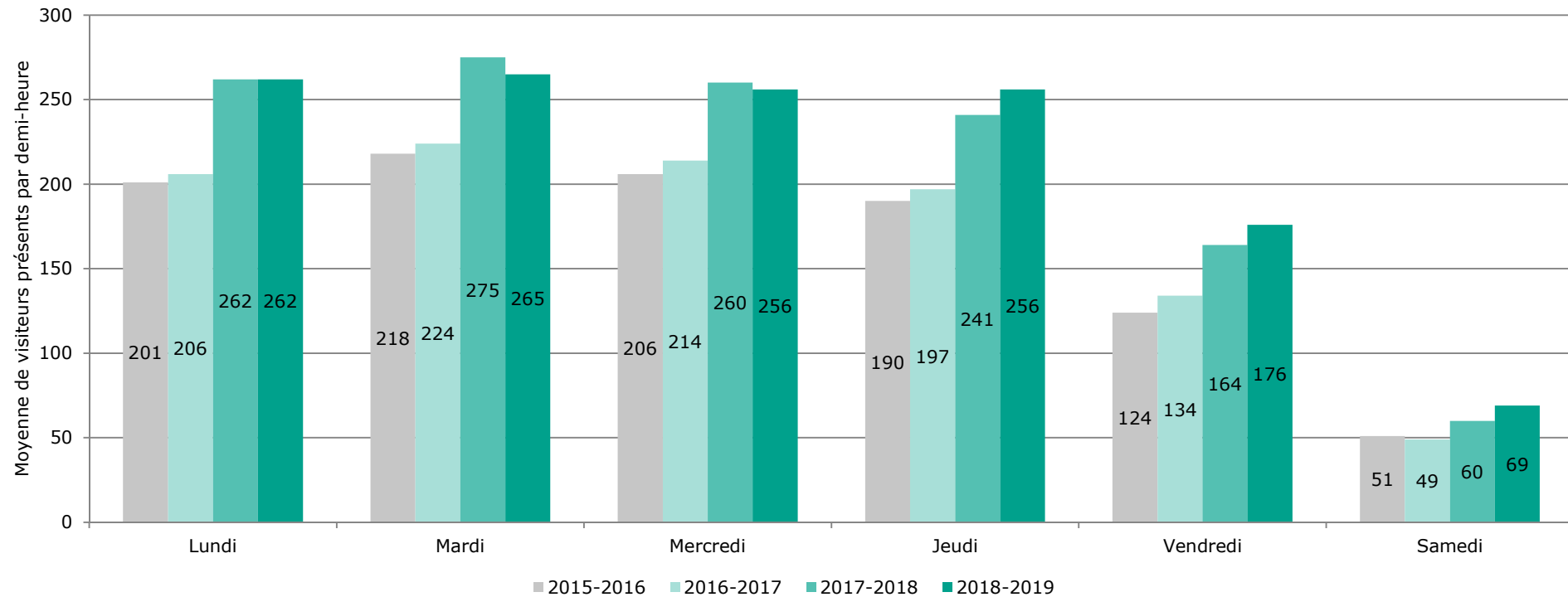



En 2018-2019, la moyenne de visiteurs présents par ½ heures est en hausse les jeudis, vendredis et samedis. Elle reste équivalente le lundi, et une légère baisse est constatée le mardi.

La plus forte augmentation de 2017-2018 à 2018-2019 est pour le Samedi (+ 9 personnes en moyenne, soit 15%). Le Jeudi et le Vendredi la hausse est de 6,2% et 7,3% respectivement.

Taux de remplissage moyen

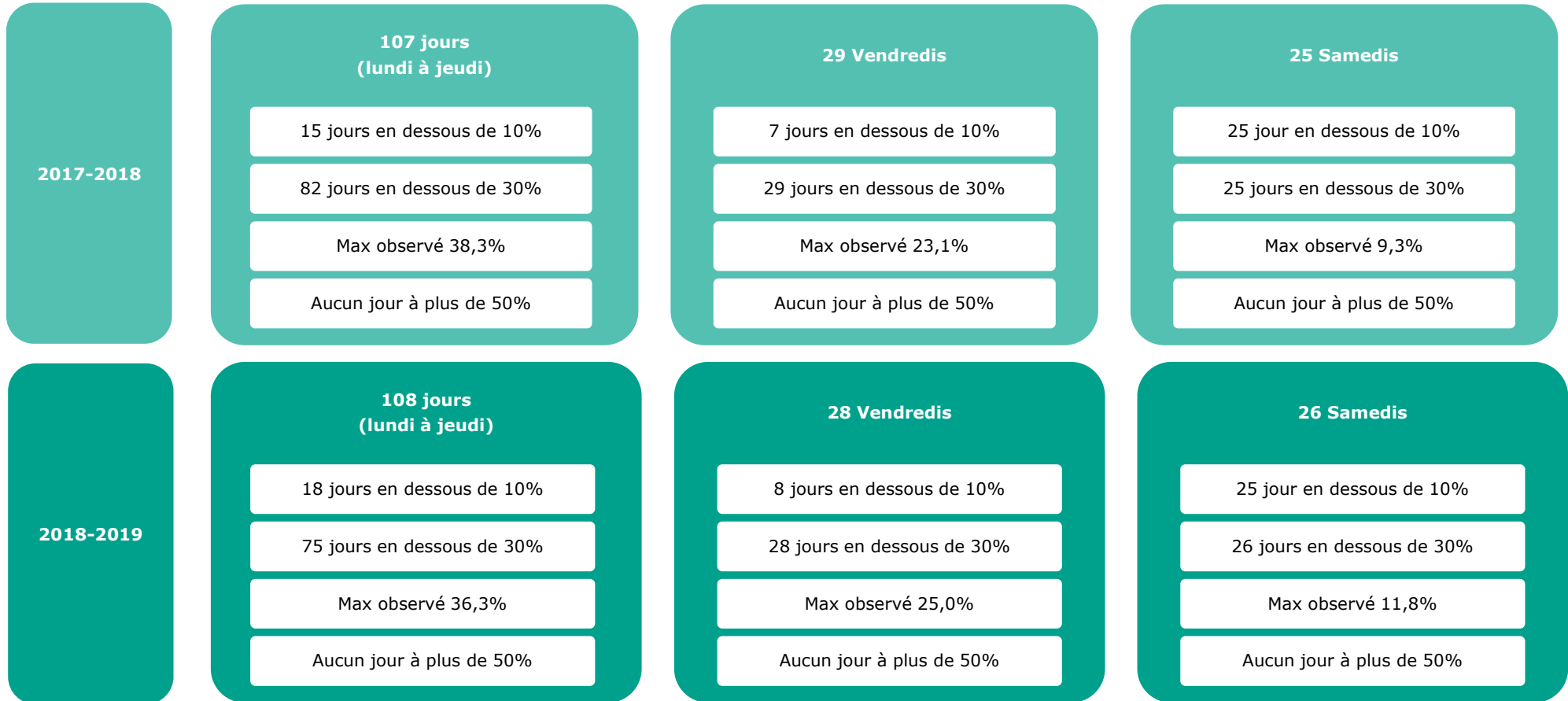
Taux de remplissage calcul  sur la base de 1135 places assises (moyenne sur la journ e).



En moyenne, la fr quentation de la BU en 2018-2019 est plut t similaire   celle de 2017-2018.



En 2018-2019, le plus haut taux de remplissage moyen observ  le Samedi est 11,8%. La fr quentation du Samedi est tr s basse mais en augmentation par rapport   2017-2018.

Recalcul en retirant la première ¼ heure (ouverture) et la dernière ½ heure (fermeture)

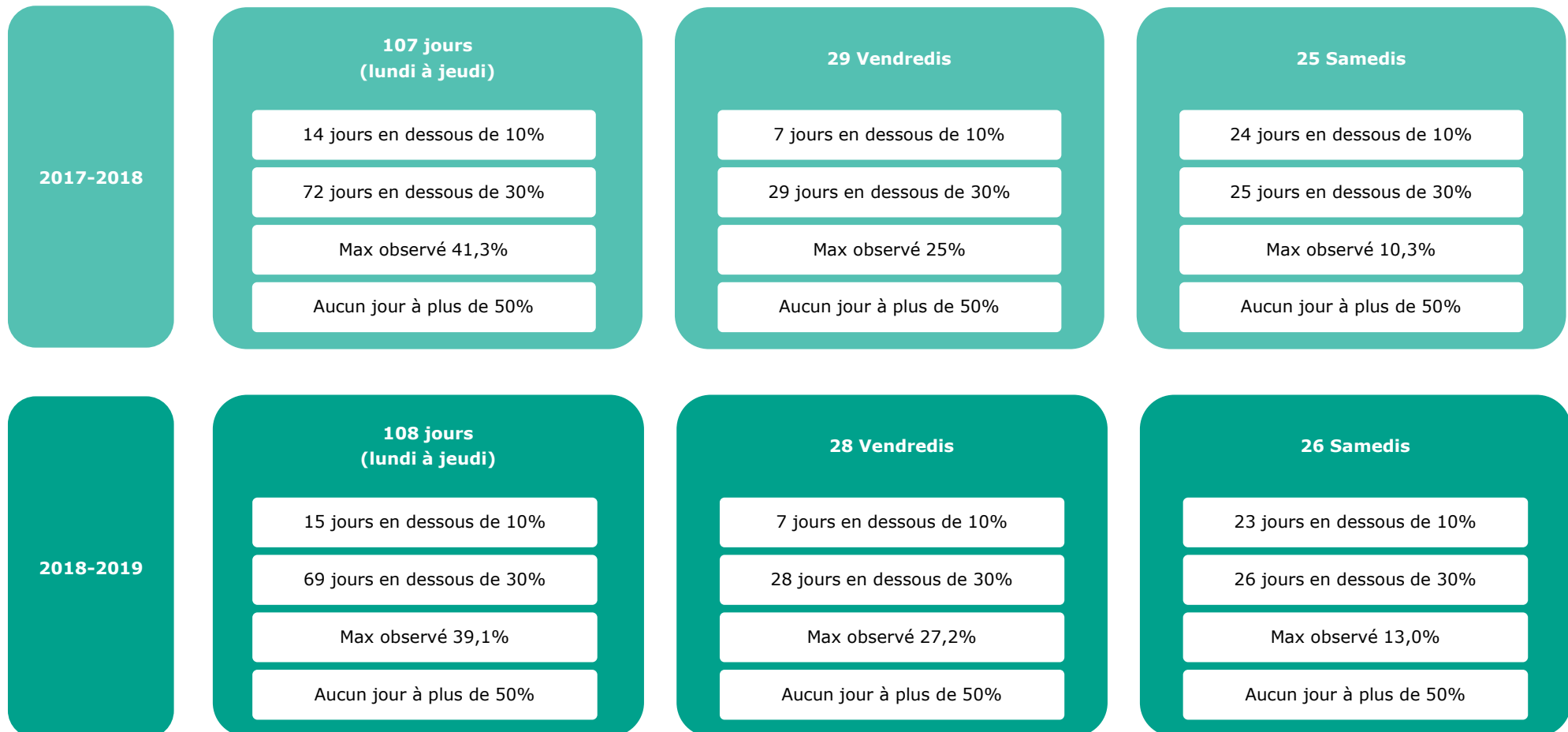

Sur 107 jours (du lundi au jeudi), en 2017-2018 67% étaient en dessous de 30% de remplissage moyen sur la journée. En 2018-2019, c'est 63% des jours (du lundi au jeudi) qui n'atteignent pas 30% de remplissage. Soit 4 points de moins (3 jours de moins).

Fréquentation de la BU par jour

Taux calculés sur la base des **1135 places** assises

	nb de ½ heures		+ de 500 visiteurs présents		+ de 400 visiteurs présents		Remplissage < 10%		Remplissage > 50%	
	2017-2018	2018-2019	2017-2018	2018-2019	2017-2018	2018-2019	2017-2018	2018-2019	2017-2018	2018-2019
LUNDI	594 ½ heures (26 jours)	643 ½ heures (27 jours)	42 7,1%	64 10,0%	121 20,4%	160 24,9%	133 22,4%	160 24,9%	21 3,5%	26 4,0%
MARDI	594 ½ heures (26 jours)	667 ½ heures (28 jours)	57 9,6%	81 12,1%	139 23,4%	165 24,7%	120 20,2%	176 26,4%	27 4,5%	41 6,1%
MERCREDI	640 ½ heures (28 jours)	619 ½ heures (26 jours)	59 9,2%	69 11,1%	136 21,3%	136 22,0%	157 24,5%	161 26,0%	17 2,7%	33 5,3%
JEUDI	617 ½ heures (27 jours)	636 ½ heures (27 jours)	29 4,7%	53 8,3%	104 16,9%	144 22,6%	174 28,2%	164 25,8%	13 2,1%	32 5,0%
VENDREDI	551 ½ heures (29 jours)	532 ½ heures (28 jours)	0	1 0,2%	6 1,1%	9 1,7%	204 37,0%	190 35,7%	0	0
SAMEDI	475 ½ heures (25 jours)	494 ½ heures (26 jours)	0	0	0	0	421 88,6%	422 85,4%	0	0

Sur les 636 ½ heures d'ouverture du jeudi, 53 ont eu plus de 500 visiteurs présents. Soit 8,3% du temps d'ouverture du jeudi sur 2018-2019. C'est 3,6 point de plus qu'en 2017-2018.

Sur les 532 ½ heures d'ouverture le vendredi en 2018-2019, 190 ½ heures sont en dessous du taux de remplissage de 10% (pour 1135 places). C'est à dire que pendant ces 190 ½ heures, la BU Belle Beille comptait moins de 113 visiteurs présents. Soit, 35,7% du temps d'ouverture du vendredi. C'est 1,3 point de moins qu'en 2017-2018. A l'inverse, le taux de remplissage à plus de 50% est nul. Il n'y a jamais plus de 567 visiteurs présents en même temps le vendredi.

Taux calculés sur la base de **1000 places** (saturation de la BU)

	nb de ½ heures		Remplissage < 10%		10% ≤ Remplissage ≤ 25%		25% < Remplissage ≤ 50%		Remplissage > 50%	
	2017-2018	2018-2019	2017-2018	2018-2019	2017-2018	2018-2019	2017-2018	2018-2019	2017-2018	2018-2019
LUNDI	594 ½ heures (26 jours)	643 ½ heures (27 jours)	133 17,8%	129 20,1%	204 31,1%	187 29,1%	236 43,9%	264 41,1%	21 7,1%	63 9,8%
MARDI	594 ½ heures (26 jours)	667 ½ heures (28 jours)	120 16,2%	147 22,0%	193 29,8%	183 27,4%	254 44,4%	258 38,7%	27 9,6%	79 11,8%
MERCREDI	640 ½ heures (28 jours)	619 ½ heures (26 jours)	157 20,3%	135 21,8%	207 29,1%	184 29,7%	259 41,4%	231 37,3%	17 9,2%	69 11,1%
JEUDI	617 ½ heures (27 jours)	636 ½ heures (27 jours)	174 24,5%	135 21,2%	197 28,4%	198 31,1%	233 42,5%	250 39,3%	13 4,7%	53 8,3%
VENDREDI	551 ½ heures (29 jours)	532 ½ heures (28 jours)	204 32,1%	158 29,7%	271 48,3%	234 44,0%	76 19,6%	139 26,1%	0	1 0,2%
SAMEDI	475 ½ heures (25 jours)	494 ½ heures (26 jours)	421 84,0%	387 78,3%	54 16,0%	107 21,7%	0	0	0	0

En 2018-2019, sur les 494 ½ heures d'ouverture du samedi, 387 ont un taux de remplissage inférieur à 10%. Il y a moins de 100 visiteurs présents pendant 78,3% du temps d'ouverture le samedi. C'est 5,7 points de moins qu'en 2017-2018

Répartition des visites dans la journée - Moyenne par mois

**Evolution du nombre de visiteurs présents par ½ heure
 LUNDI 2018-2019**

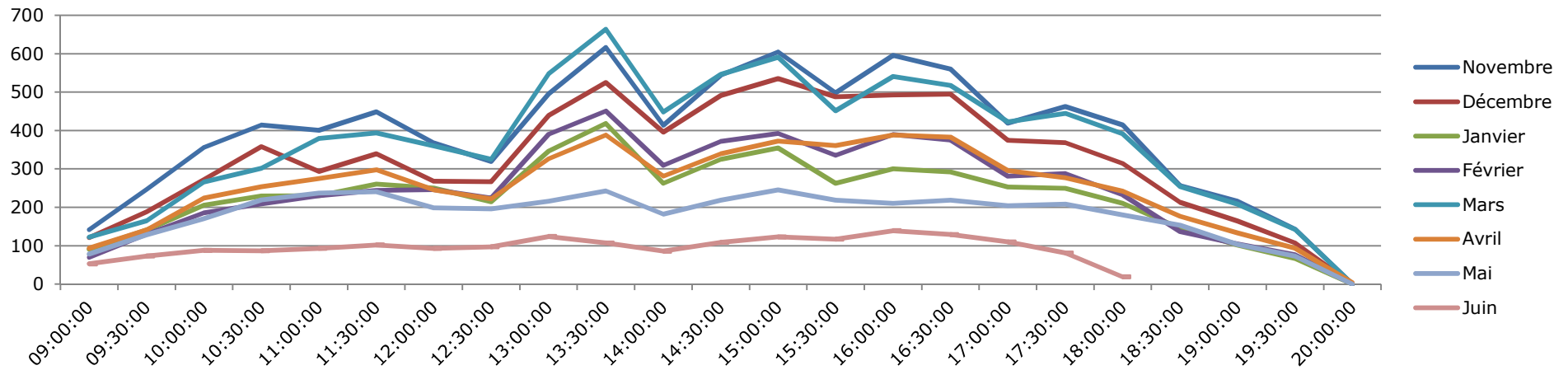

**Evolution du nombre de visiteurs présents par ½ heure
 MARDI 2018-2019**

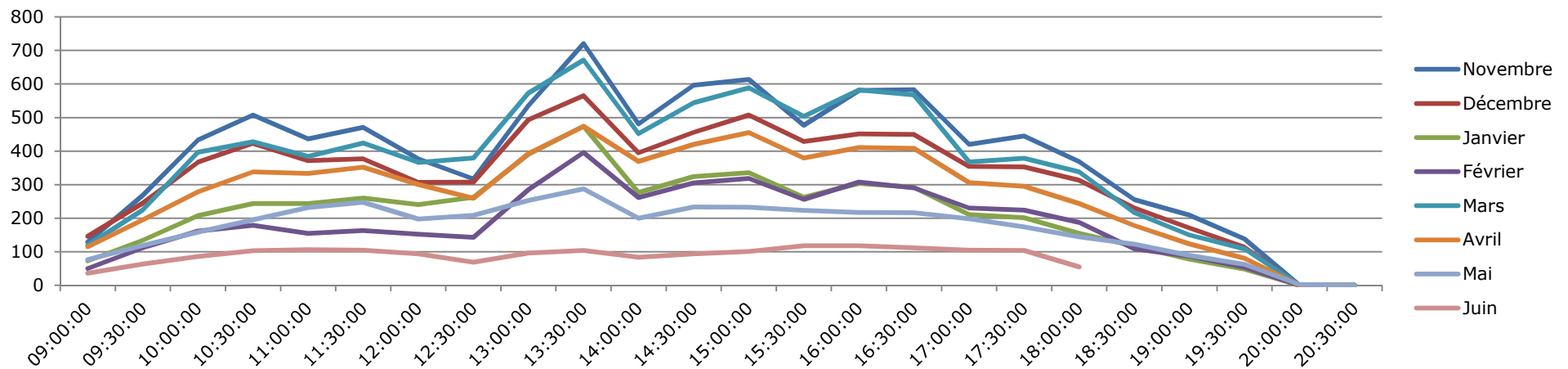

Evolution du nombre de visiteurs pr sents par 1/2 heure
MERCREDI 2018-2019

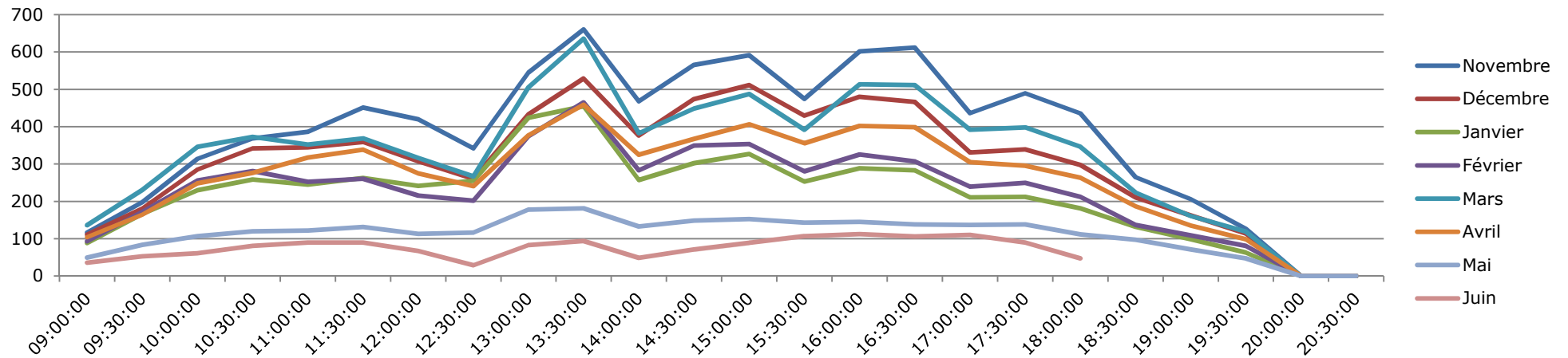

Evolution du nombre de visiteurs pr sents par 1/2 heure
JEUDI 2018-2019

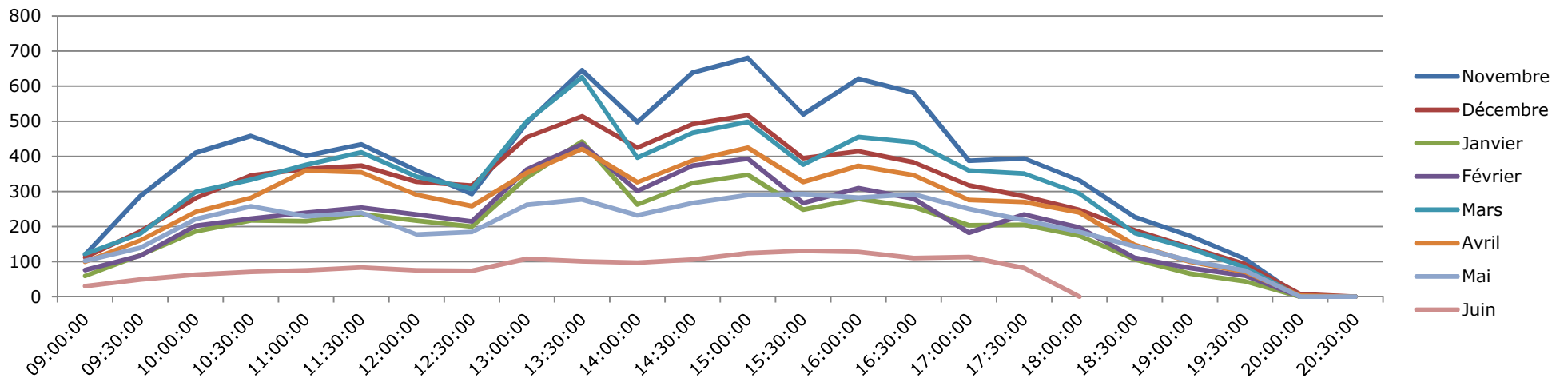

**Evolution du nombre de visiteurs présents par ½ heure
 VENDREDI 2018-2019**

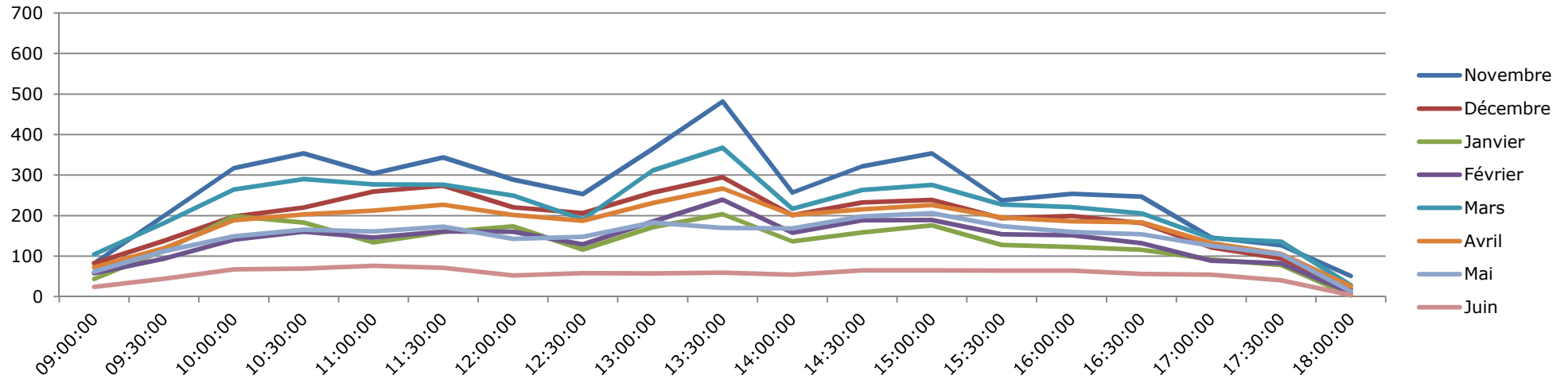

**Evolution du nombre de visiteurs présents par ½ heure
 SAMEDI 2018-2019**

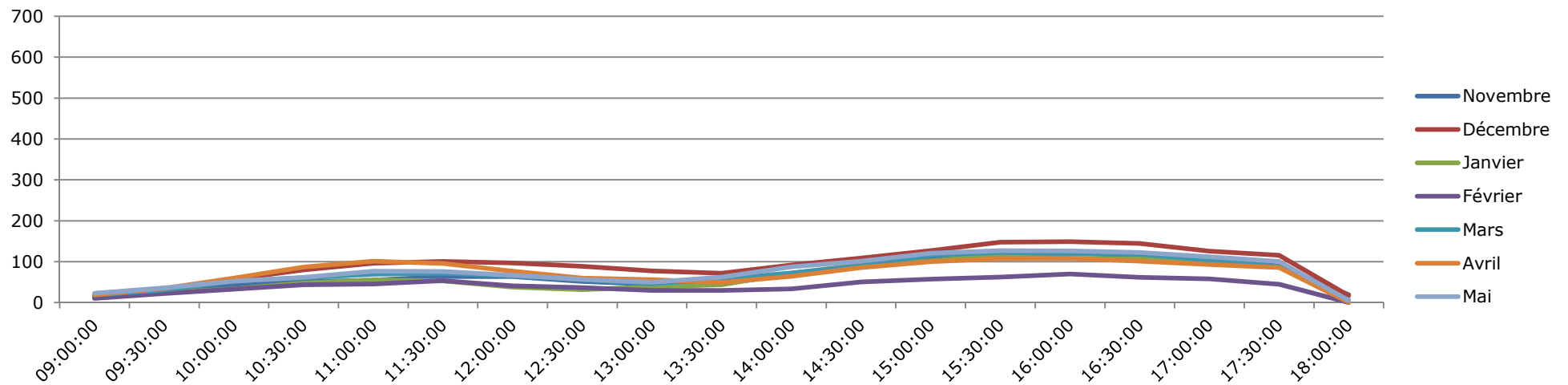

Comparaison du nombre de visiteurs présents par créneau horaire

légende 0 150 300 450 600

En 2018-2019, il y a en moyenne 114 visiteurs présents le Samedi entre 15h à 15h30. Soit 25 de plus qu'en 2017-2018.

2017-2018						
	Lundi	Mardi	Mercredi	Jeudi	Vendredi	Samedi
09:00:00	76	81	70	68	60	10
09:30:00	137	160	158	136	108	22
10:00:00	189	217	203	196	133	34
10:30:00	236	284	268	278	183	48
11:00:00	233	241	229	232	177	56
11:30:00	260	290	266	265	192	61
12:00:00	195	216	205	192	149	56
12:30:00	201	224	200	183	142	43
13:00:00	282	305	281	274	175	35
13:30:00	364	395	365	315	217	38
14:00:00	272	304	294	263	157	50
14:30:00	346	365	360	300	178	69
15:00:00	324	343	345	316	171	81
15:30:00	334	338	352	316	157	89
16:00:00	325	324	323	348	150	91
16:30:00	309	324	305	261	131	85
17:00:00	254	275	260	224	99	76
17:30:00	249	266	254	193	77	62
18:00:00	197	183	175	156	24	10
18:30:00	158	150	134	122		
19:00:00	118	110	99	93		
19:30:00	73	68	60	58		
20:00:00	5	3	2	5		

2018-2019						
	Lundi	Mardi	Mercredi	Jeudi	Vendredi	Samedi
09:00:00	98	97	98	95	71	17
09:30:00	156	176	168	160	133	30
10:00:00	229	271	250	249	200	48
10:30:00	269	313	282	286	217	62
11:00:00	281	295	281	298	207	72
11:30:00	304	314	301	314	221	74
12:00:00	267	267	261	266	197	64
12:30:00	244	257	232	243	169	54
13:00:00	379	398	395	379	235	48
13:30:00	451	487	472	459	275	51
14:00:00	313	333	306	331	186	69
14:30:00	386	392	366	399	219	87
15:00:00	421	416	391	427	230	104
15:30:00	355	347	322	330	184	114
16:00:00	397	390	381	372	180	113
16:30:00	386	383	375	350	169	109
17:00:00	308	285	285	271	120	99
17:30:00	313	282	293	269	103	86
18:00:00	268	236	254	227	20	6
18:30:00	188	171	177	156		
19:00:00	144	125	133	112		
19:30:00	98	83	92	75		
20:00:00	1	0	0	1		







Les créneaux horaires de 12h30 à 16h30 sont plus fortement fréquentés que les autres. La concentration d'étudiants est plus importante à ce moment de la journée.

Différence entre 2017-2018 et 2018-2019

	Lundi	Mardi	Mercredi	Jeudi	Vendredi	Samedi
09:00:00	23	16	28	27	12	7
09:30:00	19	17	10	25	25	8
10:00:00	40	54	47	53	67	13
10:30:00	33	29	14	8	34	14
11:00:00	48	54	52	66	30	15
11:30:00	44	23	35	49	29	13
12:00:00	72	51	56	74	48	8
12:30:00	43	33	32	60	27	11
13:00:00	97	93	114	104	59	13
13:30:00	88	92	106	144	59	14
14:00:00	40	28	12	68	29	20
14:30:00	40	27	5	99	41	19
15:00:00	97	73	46	111	59	23
15:30:00	21	9	-30	14	26	25
16:00:00	72	66	58	24	30	22
16:30:00	78	58	71	89	39	23
17:00:00	54	10	25	47	21	23
17:30:00	63	15	39	76	26	24
18:00:00	71	53	79	71	-3	-4
18:30:00	29	21	43	34	0	0
19:00:00	26	15	34	19		
19:30:00	26	15	33	17		
20:00:00	-4	-2	-2	-3		

légende

-  nombre de visiteurs moyens en baisse (plus de -10 visiteurs)
-  nombre de visiteurs moyens en baisse (de -1 à -10 visiteurs)
-  nombre de visiteurs moyens en hausse (de 0 à +30 visiteurs)
-  nombre de visiteurs moyens en hausse (+31 visiteurs et plus)

En 2018-2019, il y a en moyenne 24 visiteurs de plus le Samedi de 17h à 17h30 par rapport à 2017-2018.



Même si la fréquentation de la BU Belle Beille est faible sur certains créneaux horaires, cette comparaison des moyennes de visiteurs présents par demi-heure met en évidence une augmentation du nombre de visiteurs présents par créneau horaire.

En 2018-2019, il y a en moyenne 17 visiteurs de plus le Jeudi de 19h à 19h30 par rapport à 2017-2018.

Direction du pilotage et de l'évaluation

Présidence de l'Université d'Angers
40 rue de Rennes | BP 73532 | 49035 Angers cedex 01
Tél. 02 41 96 23 23

