

# FRÉQUENTATION DE LA BU SAINT-SERGE

*Synthèse 2018-2019*

ua

U 

ua

UA

A



## Sommaire

- Informations ..... Page 2
- M thodologie ..... Page 3
- Nombre d'entr e   la BU Saint Serge ..... Page 4
- Fr quentation globale de la BU sur l'ann e ..... Page 5
- Taux de remplissage moyen ..... Page 7
- Fr quentation de la BU par jour ..... Page 9
- R partition des visites dans la journ e - Moyenne par mois ..... Page 11
- Comparaison du nombre de visiteurs pr sents par cr neau horaire ..... Page 15

### Contacts

**Direction du Pilotage et de l'Evaluation**

**Directeur : Dominique BAUPIN**

**Charg e d' tudes : Aur lia T CHER**

Informations

 **BIBLIOTHÈQUE ET ARCHIVES**  
 UNIVERSITÉ D'ANGERS



**Horaires de la BU Saint-Serge**

	Lundi	Mardi	Mercredi	Jeudi	Vendredi	Samedi	Dimanche *
Ouverture	08:30	08:30	08:30	08:30	08:30	08:30	13:00
Fermeture	22:30	22:30	22:30	22:30	22:30	22:30	20:00

\* La BU Saint-Serge est ouverte le dimanche de novembre à juin



**Extraits du CT du 18 novembre 2016**

- 900 places assises
- Seuil de saturation de la BU atteint à 700 places
- Taux de remplissage minimum de 10 %



**Méthodologie**

Portail Affluences

- Outil en ligne d'administration et de gestion
- Statistiques et extractions

Extractions des données pour analyse

- Du 10 novembre au 10 juin
- Entrées, sorties et visiteurs présents par demi-heure

Affluences - Portail d'administration

Administration | Statistiques | Comptage manuel | Réservations | Support | Paramètres

Établissements

- Learning center
- BUA St Serge
- BUA Belle Beille

### Taux d'occupation



### Changements des horaires

Période du 12/06/2017 - 18/06/2017

	Lundi	Mardi	Mercredi	Jeudi	Vendredi	Samedi	Dimanche
Ouverture	08:30	08:30	08:30	08:30	08:30	08:30	13:00
Fermeture	22:30	22:30	22:30	22:30	22:30	22:30	20:00

[Modifier](#)

**La base de données étudiées**

**2015-2016**



- 173 jours d'ouverture
- 144 jours de semaine
- 29 samedis

**2016-2017**



- 194 jours d'ouverture
- 140 jours de semaine
- 27 samedis et 27 dimanches

**2017-2018**



- 199 jours d'ouverture
- 143 jours de semaine
- 28 samedis et 28 dimanches

**2018-2019**



- 200 jours d'ouverture
- 142 jours de semaine
- 30 samedis et 28 dimanches

*Pour information : les jours retirés du périmètre sont les jours fériés et les jours de fermetures exceptionnelles (ex : 23, 24 et 25 décembre).*

**Nombre d'entrée à la BU Saint-Serge**

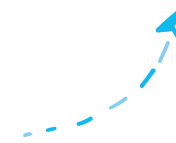
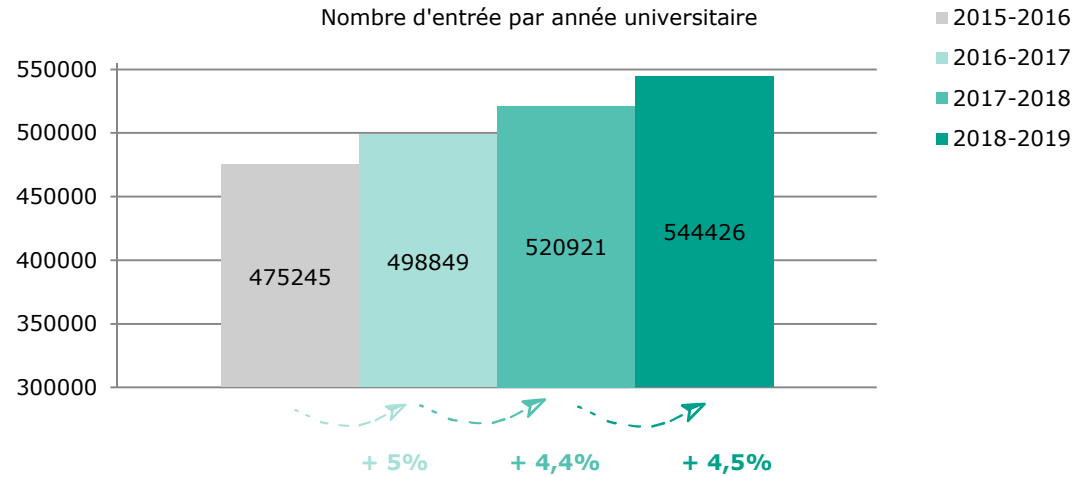

**Le nombre d'entrée augmente depuis 4 ans à la BU Saint-Serge**



**En France :**

"Après une augmentation continue entre 2011 et 2014, la fréquentation des bibliothèques universitaires a légèrement diminué, passant de 66 millions en 2014 à 64 millions d'entrées en 2016..."

*Source : L'État de l'Enseignement Supérieur et de la Recherche n°11 (édition 2018)*

**Nombre moyen d'entrée par jour et par demi-heure**

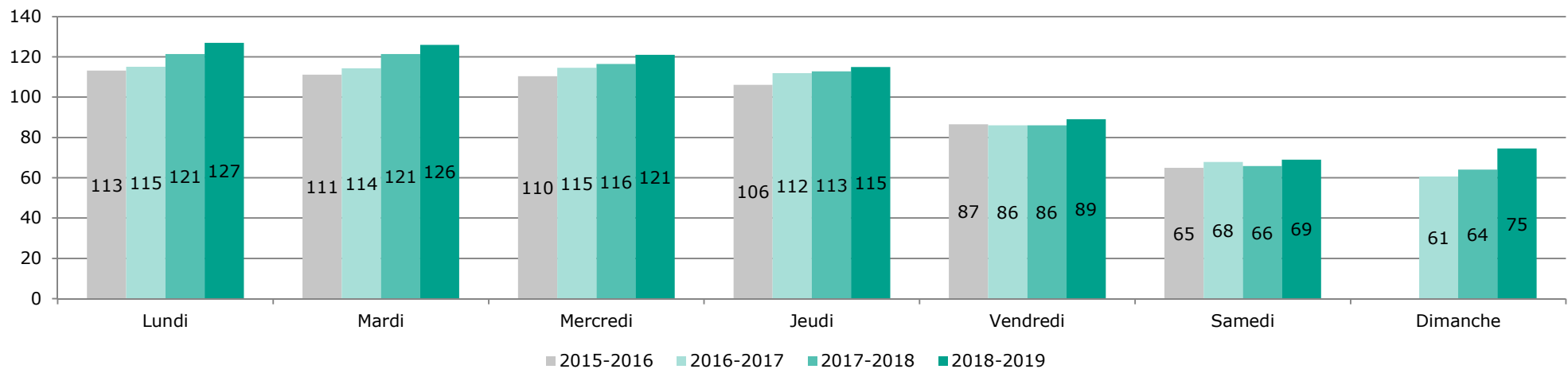

Fréquentation globale de la BU sur l'année

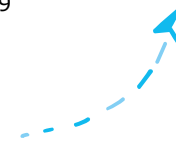
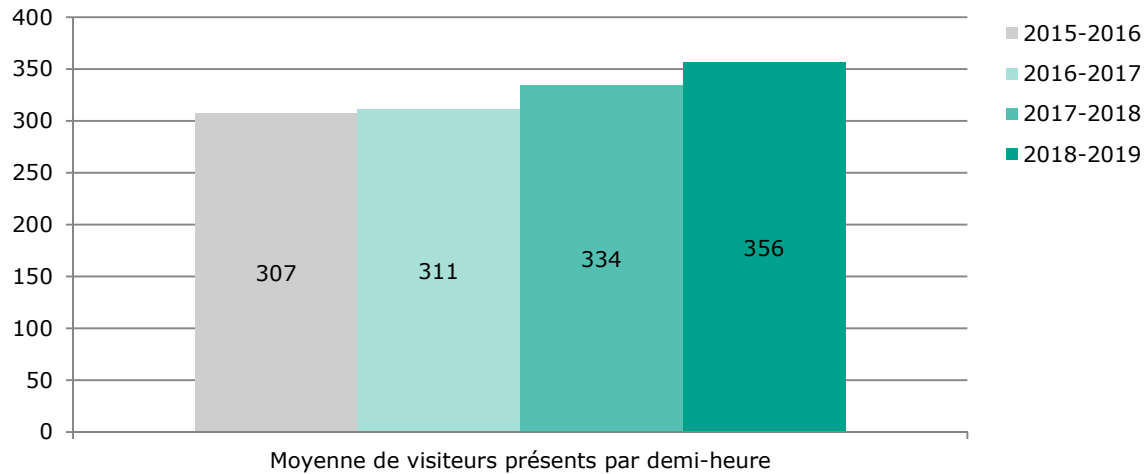

Augmentation de la moyenne sur l'année de visiteurs présents par ½ heures.

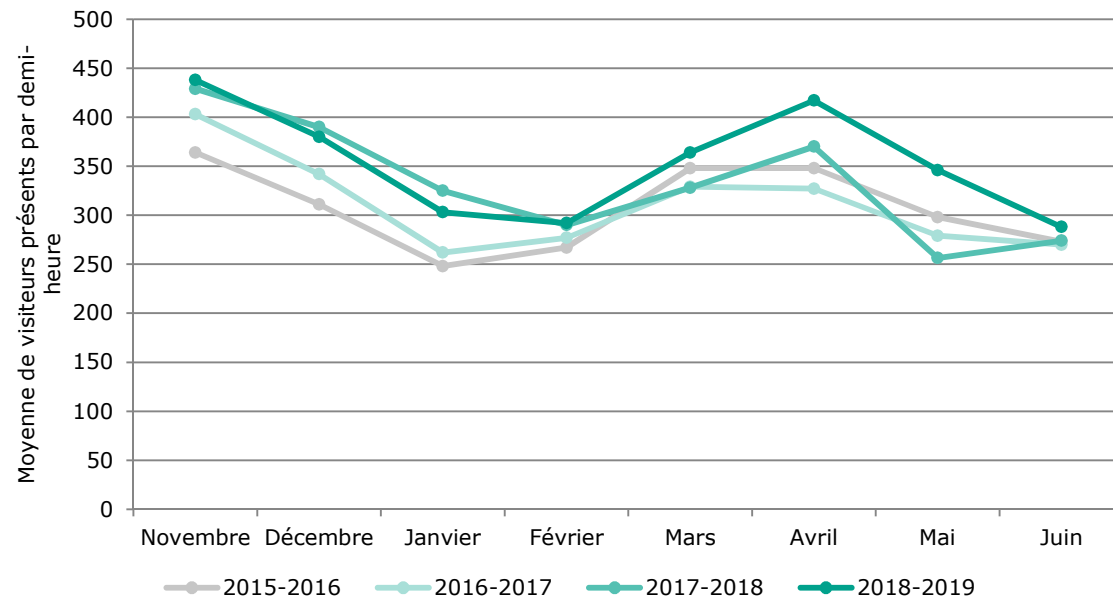

La tendance 2018-2019 est semblable aux années précédentes.



En 2018-2019, la moyenne de visiteurs présents est plus élevée que les années précédentes de février à juin, et au mois d'avril. A l'inverse, elle est plus basse en décembre et janvier.

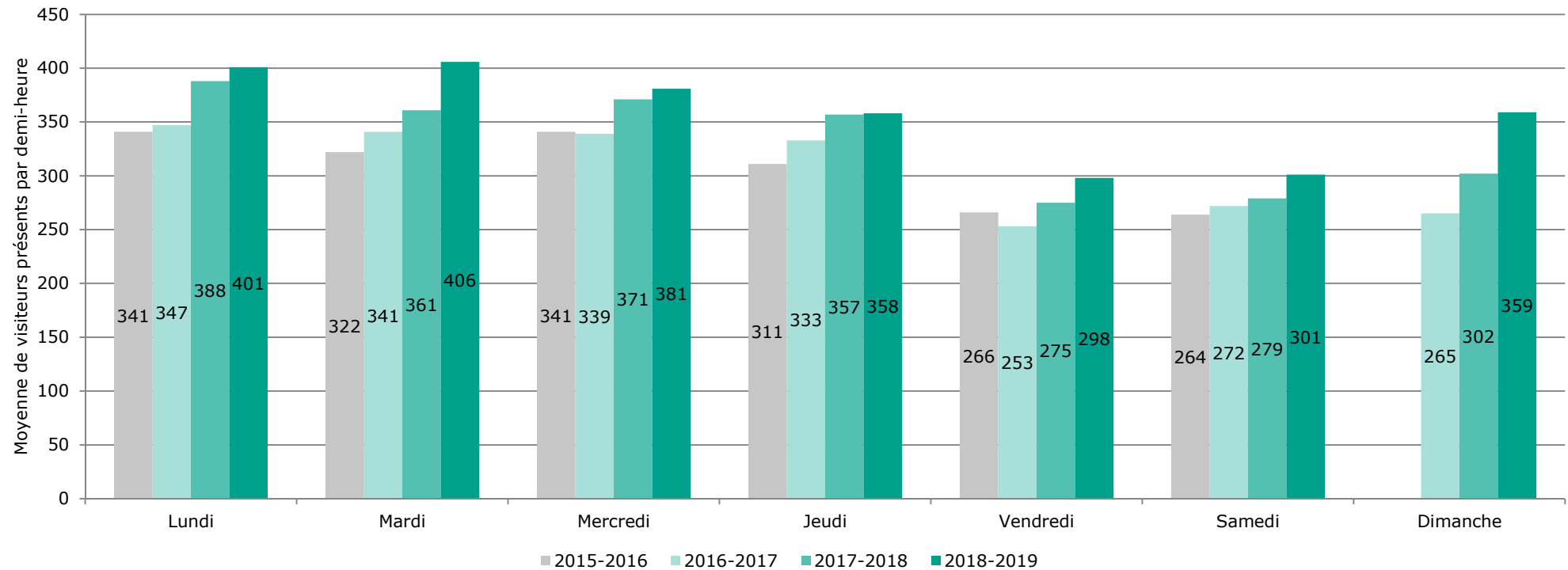

En 2018-2019, la moyenne de visiteurs présents par ½ heures est en hausse pour tous les jours de la semaine, mais plus particulièrement le Mardi, Vendredi, Samedi et Dimanche.

Les plus fortes augmentations de 2017-2018 à 2018-2019 sont pour le Dimanche (+ 57 personnes en moyenne par demi-heure, soit 18,8%) et le Mardi (+ 45 personnes en moyenne par demi-heure, soit 12,5%).

Pour rappel, de 2016-2017 à 2017-2018 les plus fortes augmentations étaient pour le Lundi (+ 37 personnes en moyenne, soit 11,9%) et le Dimanche (+ 41 personnes en moyenne, soit 14%).



**Taux de remplissage moyen**

Taux de remplissage calculé sur la base de 900 places assises (moyenne sur la journée)

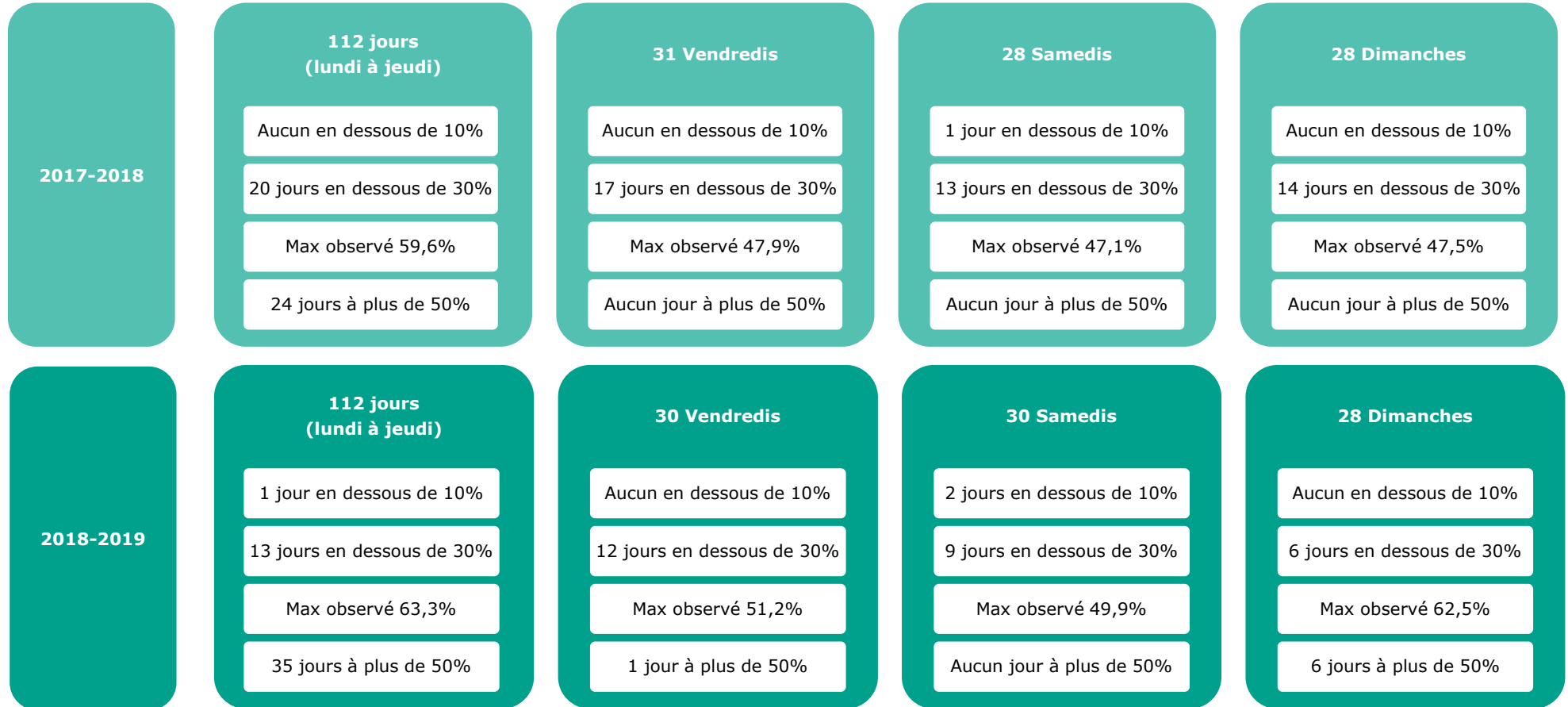

**La fréquentation de la BU Saint-Serge du Dimanche est en augmentation depuis le début de l'expérimentation. Il y a moins de Dimanche avec un faible taux de remplissage, et un maximum observé en hausse de 15 points. Tous les Dimanches ont un taux de remplissage supérieur à 10%. Le taux le plus bas observé en 2017-2018 le Dimanche est 19,8%. A noter que 1 Lundi, 1 Mardi, 2 Vendredis et 4 Samedis ont un taux de remplissage (moyenne sur la journée) inférieur à 19,8%.**

Recalcul en retirant la premi re 1/2 heure (ouverture) et la derni re 1/2 heure (fermeture)

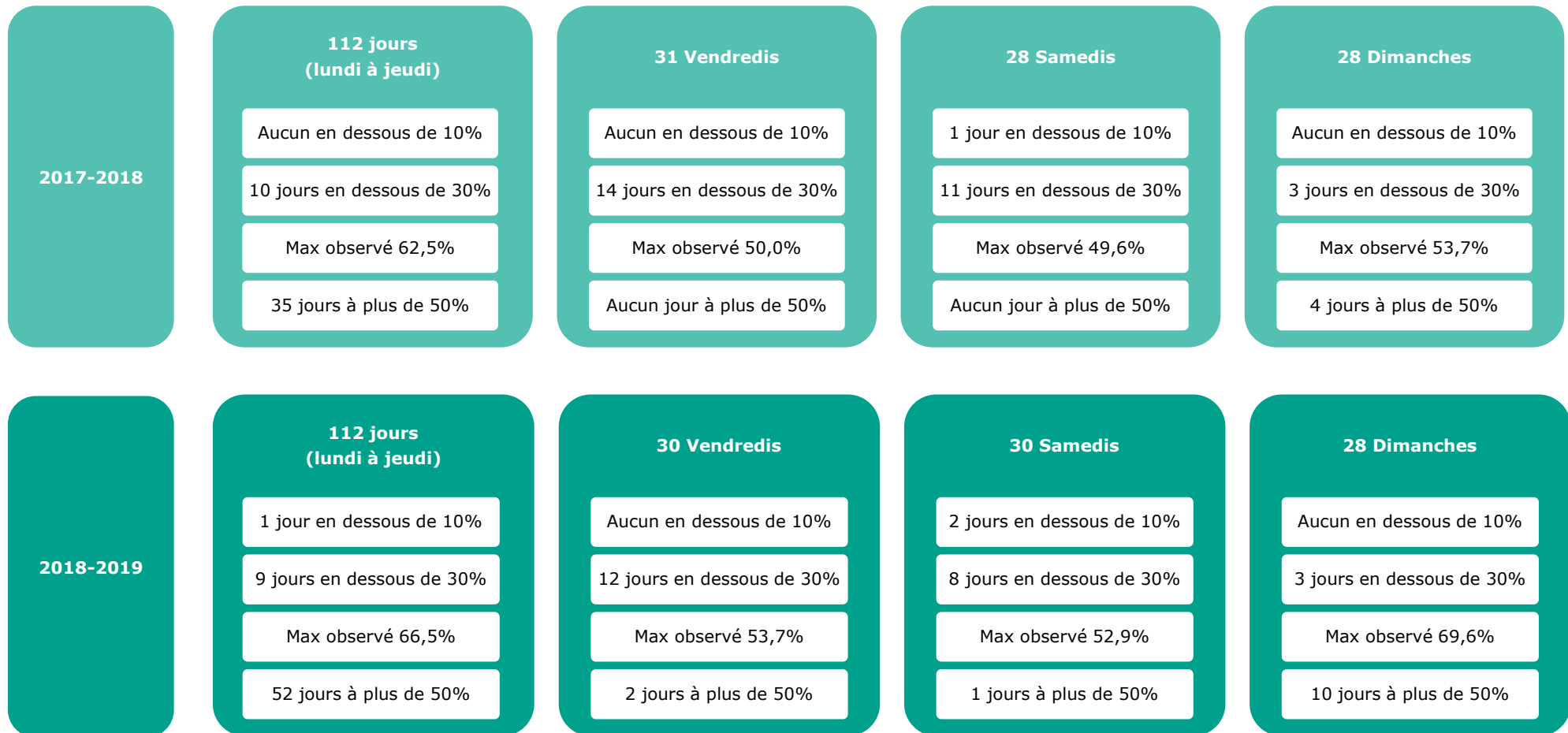

La fr quentation de la BU Saint-Serge du Dimanche est 'meilleure' que la fr quentation du Vendredi et du Samedi.



Seulement 3 Dimanches ont un taux de remplissage (moyenne sur la journ e) inf rieur   30%, soit 1 Dimanche sur 10. Pour le Vendredi et le Samedi, entre 8 et 12 jours ont un taux de remplissage (moyenne sur la journ e) inf rieur   30%, soit en moyenne 3 jours sur 10.

Fréquentation de la BU par jour

Taux calculés sur la base des **900 places** assises

	nb de ½ heures		+ de 600 visiteurs présents		+ de 500 visiteurs présents		Remplissage ≤ 10%		Remplissage > 50%	
	2017-2018	2018-2019	2017-2018	2018-2019	2017-2018	2018-2019	2017-2018	2018-2019	2017-2018	2018-2019
<b>LUNDI</b>	700 ½ heures (25 jours)	756 ½ heures (27 jours)	80 11,4%	123 16,3%	193 27,6%	247 32,7%	22 3,1%	56 7,4%	260 37,1%	311 41,1%
<b>MARDI</b>	784 ½ heures (28 jours)	784 ½ heures (28 jours)	68 8,7%	135 17,2%	193 24,6%	273 34,8%	45 5,7%	40 5,1%	252 32,1%	333 42,5%
<b>MERCREDI</b>	840 ½ heures (30 jours)	784 ½ heures (28 jours)	91 10,8%	100 12,8%	205 24,4%	218 27,8%	39 4,6%	50 6,4%	277 33,0%	288 36,7%
<b>JEUDI</b>	812 ½ heures (29 jours)	812 ½ heures (29 jours)	78 9,6%	96 11,8%	177 21,8%	199 24,5%	45 5,5%	73 9,0%	250 30,8%	265 32,6%
<b>VENDREDI</b>	868 ½ heures (31 jours)	838 ½ heures (30 jours)	5 0,6%	28 3,3%	44 5,1%	90 10,7%	73 8,4%	74 8,8%	97 11,2%	153 18,2%
<b>SAMEDI</b>	784 ½ heures (28 jours)	819 ½ heures (30 jours)	39 5,0%	65 7,9%	86 11,0%	140 17,1%	100 12,8%	113 13,8%	121 15,4%	182 22,2%
<b>DIMANCHE</b>	392 ½ heures (28 jours)	392 ½ heures (28 jours)	3 0,8%	38 9,7%	46 11,7%	93 23,7%	32 8,2%	34 8,7%	69 17,6%	133 33,9%

Sur les 784 ½ heures d'ouverture du mardi, 135 ont eu plus de 600 visiteurs présents. Soit 17,2% du temps d'ouverture du mardi sur 2018-2019. C'est 2 fois plus qu'en 2017-2018.

Sur les 392 ½ heures d'ouverture le dimanche en 2018-2019, 34 ½ heures sont en dessous du taux de remplissage de 10% (pour 900 places). C'est à dire que pendant ces 34 ½ heures, la BU Saint-Serge comptait moins de 90 visiteurs présents. Soit, 8,7% du temps d'ouverture du dimanche. Le taux de remplissage à plus de 50% a augmenté de 16,3 points. 33,9% du temps d'ouverture du dimanche en 2018-2019, il y a au moins 450 étudiants présents.

Taux calculés sur la base de **700 places** (saturation de la BU)

	nb de ½ heures		Remplissage ≤ 10%		10% < Remplissage ≤ 25%		25% < Remplissage ≤ 50%		Remplissage > 50%	
	2017-2018	2018-2019	2017-2018	2018-2019	2017-2018	2018-2019	2017-2018	2018-2019	2017-2018	2018-2019
<b>LUNDI</b>	700 ½ heures (25 jours)	756 ½ heures (27 jours)	20 2,9%	50 6,6%	54 7,7%	44 5,8%	217 31%	189 25,0%	323 48,1%	473 62,6%
<b>MARDI</b>	784 ½ heures (28 jours)	784 ½ heures (28 jours)	41 5,2%	37 4,7%	76 9,7%	48 6,1%	259 33,0%	215 27,4%	378 48,2%	484 61,7%
<b>MERCREDI</b>	840 ½ heures (30 jours)	784 ½ heures (28 jours)	29 3,5%	38 4,8%	83 9,9%	73 9,3%	258 30,7%	236 30,1%	404 48,1%	437 55,7%
<b>JEUDI</b>	812 ½ heures (29 jours)	812 ½ heures (29 jours)	35 4,3%	64 7,9%	82 10,1%	71 8,7%	288 35,5%	266 32,8%	384 46,9%	411 50,6%
<b>VENDREDI</b>	868 ½ heures (31 jours)	838 ½ heures (30 jours)	54 6,2%	59 7,0%	169 19,5%	142 16,9%	370 42,6%	330 39,4%	192 24,5%	307 36,6%
<b>SAMEDI</b>	784 ½ heures (28 jours)	819 ½ heures (30 jours)	76 9,7%	88 10,7%	168 21,4%	164 20,0%	286 36,5%	250 30,5%	231 30,6%	317 38,7%
<b>DIMANCHE</b>	392 ½ heures (28 jours)	392 ½ heures (28 jours)	26 6,6%	34 8,7%	55 14,0%	33 8,4%	171 43,6%	131 33,4%	101 26,7%	194 49,5%

En 2017-2018, sur les 392 ½ heures d'ouverture du dimanche, 34 ont un taux de remplissage inférieur à 10%. Il y a moins de 70 visiteurs présents pendant 8,7% du temps d'ouverture le dimanche. C'est 2,1 points de plus qu'en 2017-2018.

49,5% du temps d'ouverture le dimanche, la BU Saint-Serge comptabilise plus de 350 utilisateurs présents. C'est 22,8 points de plus qu'en 2017-2018

Répartition des visites dans la journée - Moyenne par mois

Evolution du nombre de visiteurs présents par ½ heure  
LUNDI 2018-2019

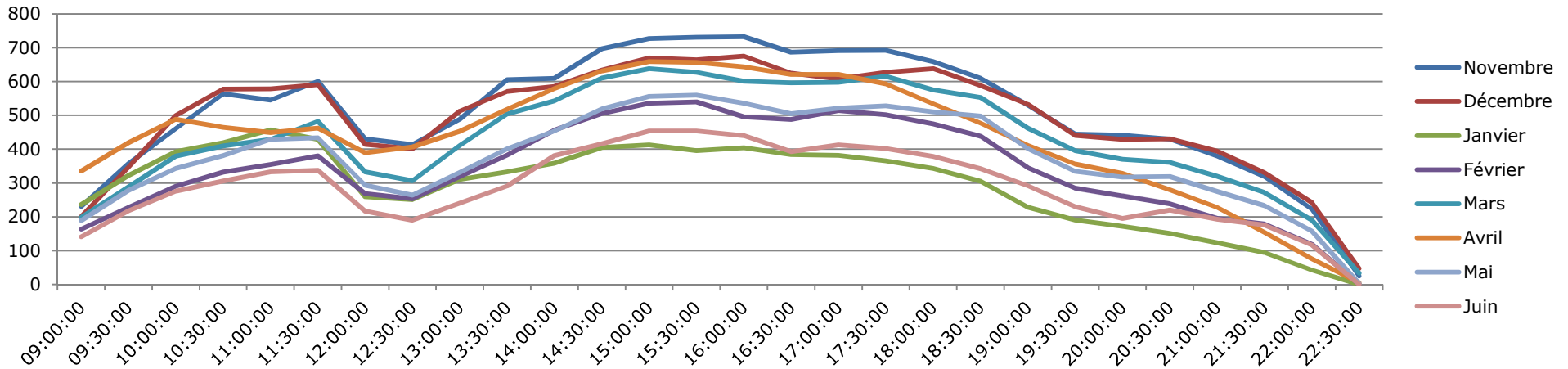

Evolution du nombre de visiteurs présents par ½ heure  
MARDI 2018-2019

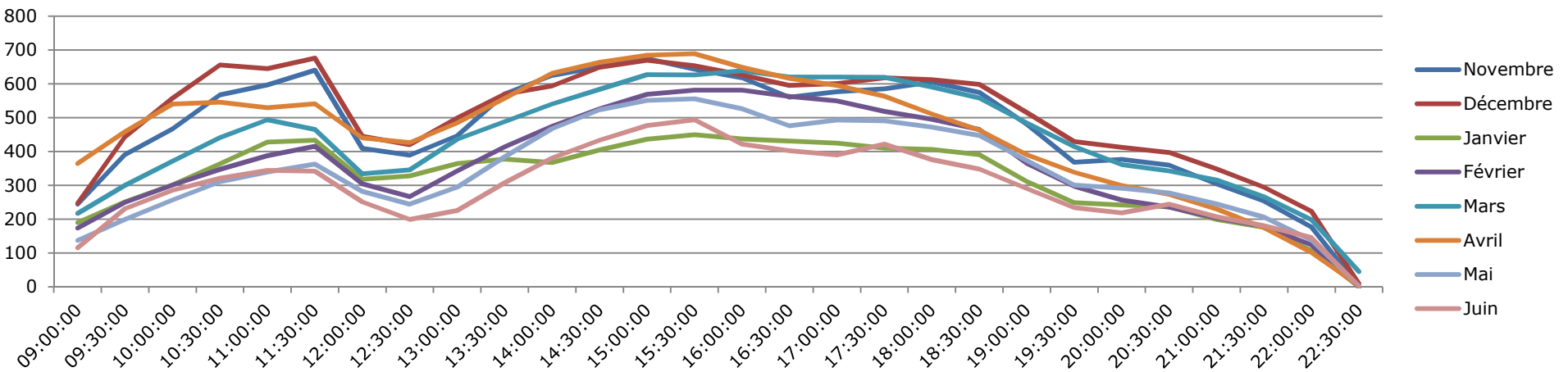

**Evolution du nombre de visiteurs présents par ½ heure**  
**MERCREDI 2018-2019**

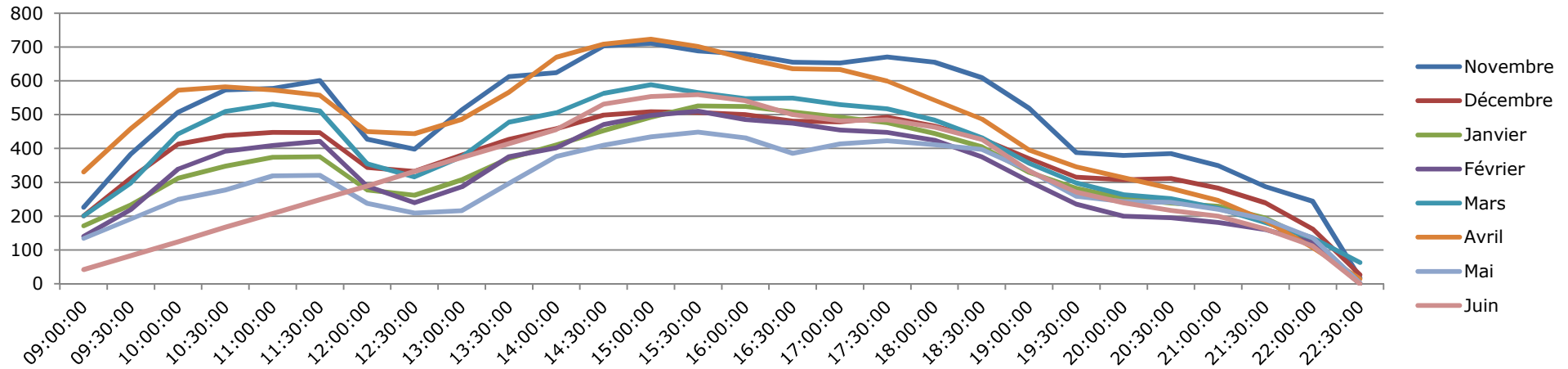

**Evolution du nombre de visiteurs présents par ½ heure**  
**JEUDI 2018-2019**

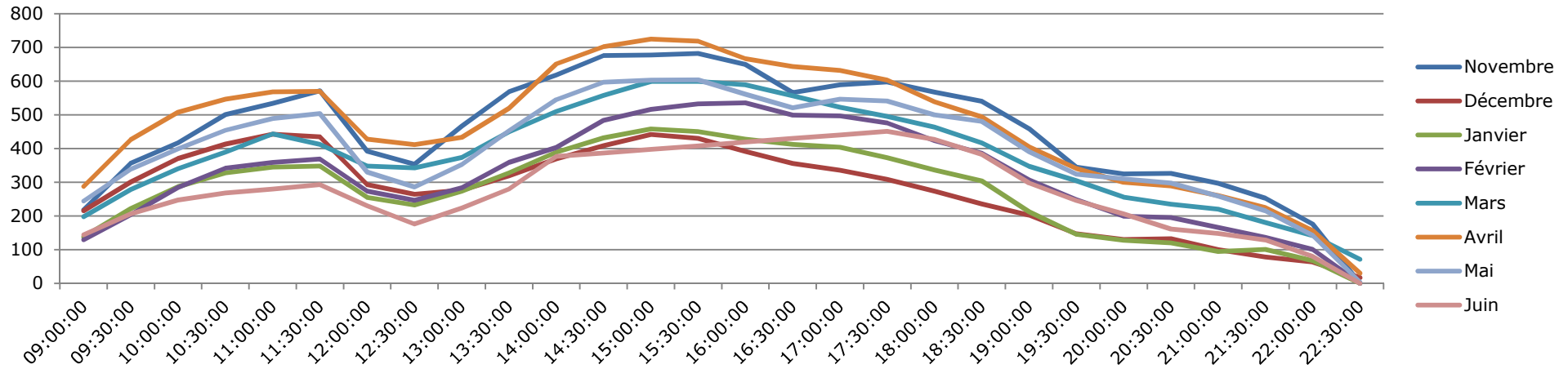

**Evolution du nombre de visiteurs pr sents par 1/2 heure**  
**VENDREDI 2018-2019**

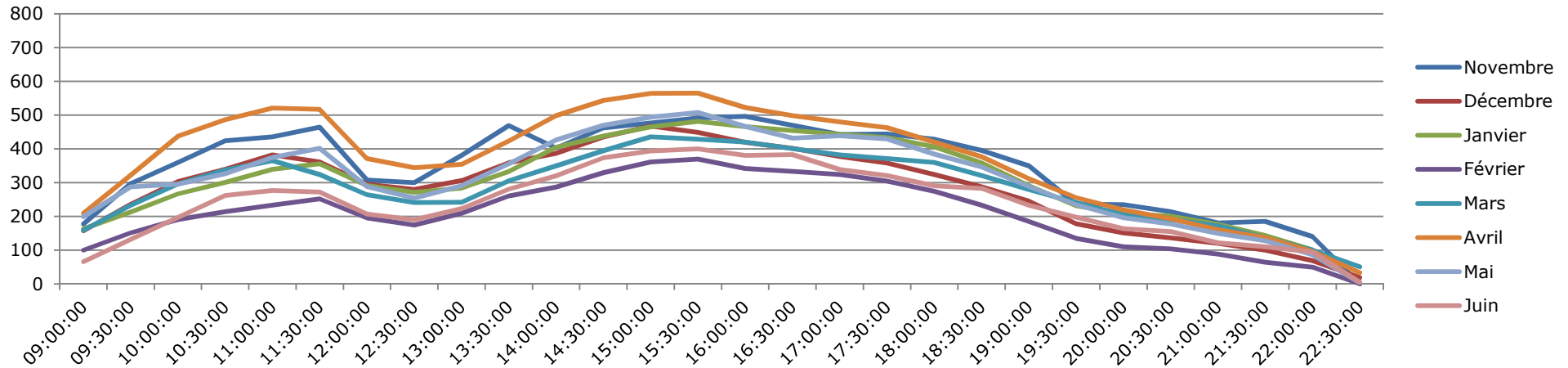

**Evolution du nombre de visiteurs pr sents par 1/2 heure**  
**SAMEDI 2018-2019**

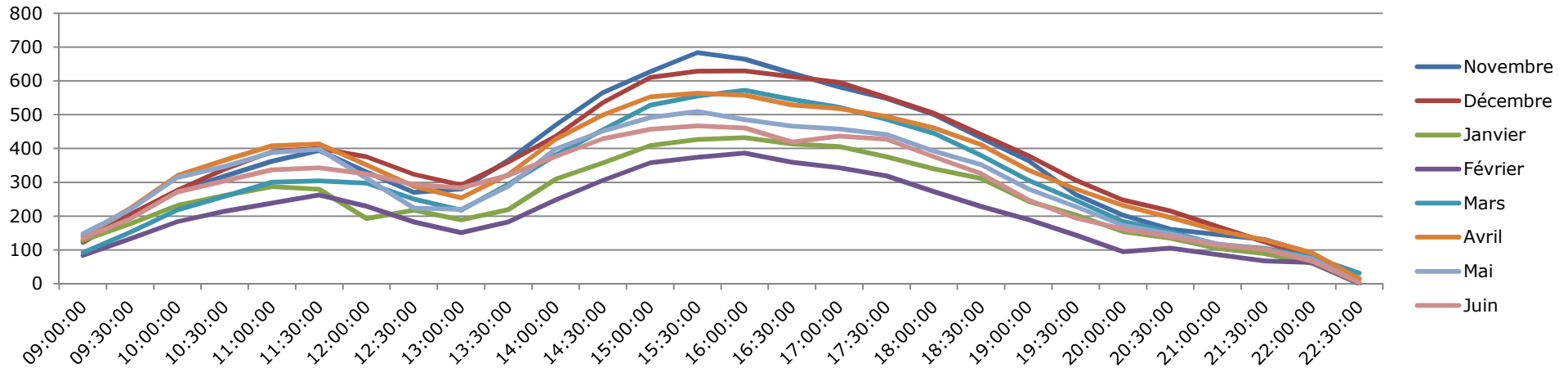

**Evolution du nombre de visiteurs pr sents par  ½ heure**  
**DIMANCHE 2018-2019**

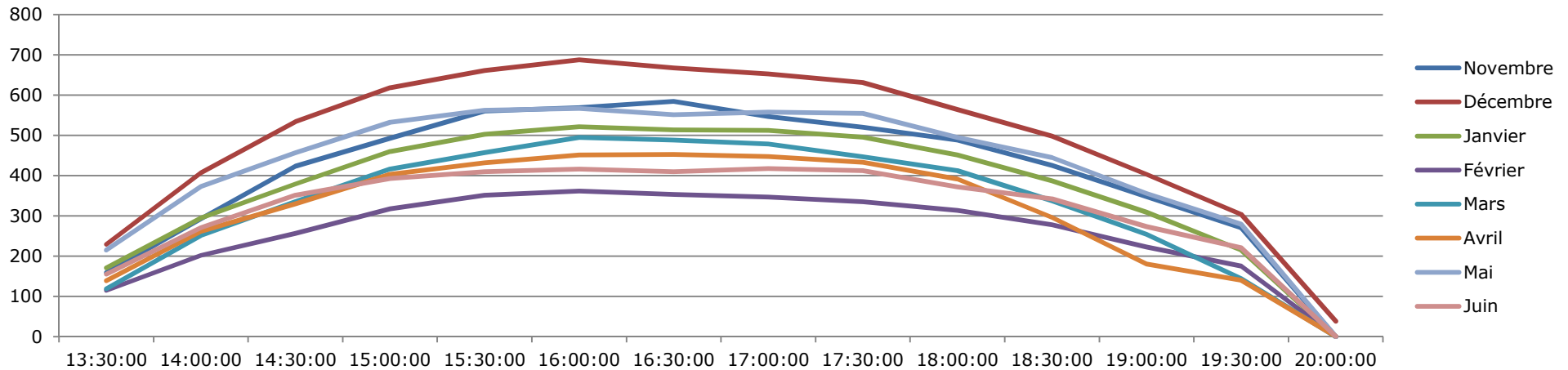

Du lundi au samedi, le nombre de visiteurs pr sents par  ½ heure augmente jusqu'  11h pour ensuite diminuer entre 12h et 13h. Le pic du nombre de visiteurs pr sents est atteint entre 15h et 16h. Le dimanche, le nombre de visiteurs pr sents augmente de 13h jusqu'  16h, o  le pic de fr quation est atteint.



A noter que pour tous les jours d'ouverture, l'effectif diminue fortement lors de la derni re  ½ heure du fait de la fermeture. Les visiteurs sortent tous au cours de cette derni re  ½ heure.



**Comparaison du nombre de visiteurs présents par créneau horaire**

*légende* 0 150 300 450 600





En 2018-2019, il y a en moyenne 529 visiteurs présents le Samedi entre 15h à 15h30. Soit 38 de plus qu'en 2017-2018.

	2017-2018							2018-2019						
	Lundi	Mardi	Mercredi	Jeudi	Vendredi	Samedi	Dimanche	Lundi	Mardi	Mercredi	Jeudi	Vendredi	Samedi	Dimanche
09:00:00	175	180	173	167	145	101		219	224	195	200	162	120	
09:30:00	267	280	273	274	222	167		314	322	290	296	242	186	
10:00:00	335	344	345	355	280	229		398	392	394	364	301	259	
10:30:00	385	408	398	391	326	272		435	449	434	414	340	299	
11:00:00	424	436	426	406	349	312		451	475	451	442	373	337	
11:30:00	421	425	426	413	351	317		469	489	451	445	374	347	
12:00:00	337	338	346	348	292	295		331	356	336	323	284	299	
12:30:00	299	301	308	313	246	239		317	339	314	297	262	254	
13:00:00	347	332	336	332	255	211		391	401	365	340	288	232	
13:30:00	419	408	412	396	314	272	127	458	471	442	415	350	293	160
14:00:00	456	448	461	446	348	346	236	501	521	488	486	391	380	290
14:30:00	519	499	517	509	394	414	313	559	564	539	537	436	451	376
15:00:00	552	518	547	542	421	470	375	587	595	562	561	463	507	448
15:30:00	564	527	562	556	428	491	413	584	596	562	560	467	529	486
16:00:00	557	517	554	552	420	498	429	570	576	546	534	444	528	504
16:30:00	548	497	531	514	399	477	423	545	547	526	500	424	501	497
17:00:00	541	486	511	493	381	457	416	550	545	519	495	409	486	491
17:30:00	545	483	503	477	361	421	391	547	536	513	476	396	458	474
18:00:00	525	461	472	453	327	380	359	519	516	484	435	366	414	431
18:30:00	483	428	423	410	290	332	309	482	487	441	399	328	363	369
19:00:00	432	376	378	353	249	276	252	403	406	366	322	275	296	285
19:30:00	363	304	319	286	200	214	163	338	335	300	258	216	237	209
20:00:00	330	269	285	246	172	167	17	319	310	275	228	188	183	4
20:30:00	314	255	266	232	159	144		304	295	266	219	172	158	
21:00:00	287	227	237	209	138	117		262	256	242	191	148	127	
21:30:00	232	189	197	173	117	96		217	215	201	163	126	106	
22:00:00	171	147	148	130	90	71		143	147	142	116	91	76	
22:30:00	41	34	35	30	20	17		14	8	17	17	16	10	

Différence entre 2017-2018 et 2018-2019

	Lundi	Mardi	Mercredi	Jeudi	Vendredi	Samedi	Dimanche
09:00:00	45	44	23	33	17	20	
09:30:00	46	43	17	22	20	19	
10:00:00	62	48	49	9	21	29	
10:30:00	50	41	36	23	15	27	
11:00:00	27	40	25	36	24	25	
11:30:00	48	64	25	32	24	30	
12:00:00	-6	18	-9	-24	-9	4	
12:30:00	18	39	5	-16	15	16	
13:00:00	44	70	29	8	33	21	
13:30:00	39	62	30	19	36	20	33
14:00:00	44	73	26	40	42	34	55
14:30:00	40	66	22	28	42	37	62
15:00:00	35	77	15	19	42	37	73
15:30:00	20	69	0	4	39	38	73
16:00:00	13	59	-8	-18	24	30	75
16:30:00	-4	50	-5	-14	25	24	74
17:00:00	9	59	7	2	28	30	74
17:30:00	3	53	11	-1	36	38	83
18:00:00	-6	55	12	-18	40	35	72
18:30:00	-1	59	18	-11	37	31	60
19:00:00	-29	30	-12	-31	26	21	33
19:30:00	-25	30	-19	-28	17	23	46
20:00:00	-11	41	-9	-18	16	16	-12
20:30:00	-11	40	0	-13	13	14	
21:00:00	-25	29	6	-18	10	10	
21:30:00	-16	26	4	-9	9	11	
22:00:00	-28	0	-6	-13	1	6	
22:30:00	-26	-26	-18	-13	-4	-7	

légende

-  nombre de visiteurs moyens en baisse (plus de -10 visiteurs)
-  nombre de visiteurs moyens en baisse (de -1 à -10 visiteurs)
-  nombre de visiteurs moyens en hausse (de 0 à +30 visiteurs)
-  nombre de visiteurs moyens en hausse (+31 visiteurs et plus)

En 2018-2019, il y a en moyenne 83 visiteurs de plus le Dimanche de 17h à 17h30 par rapport à 2017-2018.



Cette comparaison des moyennes de visiteurs présents par demi-heure par créneau horaire met en évidence la **plus forte concentration** des étudiants à certains créneaux horaires (exemple : le Lundi et Mardi de 9h à 11h30).

Par ailleurs, **tous les créneaux horaires du Dimanche** ont une moyenne de visiteurs présents **en augmentation** (sauf le créneau 19h30 à 20h qui correspond à celui où tous les visiteurs sortent de la BU).

A l'inverse, les créneaux horaires du lundi et jeudi de 17h30 à 22h30 sont en baisse sur la moyenne de visiteurs présents. Cela ne correspond pas à une non fréquentation de la BU, seulement une légère baisse du nombre de visiteurs présents. En effet, la BU comptabilise encore un nombre importants de visiteurs à ces créneaux horaires (cf. tableaux précédents).

En 2018-2019, il y a en moyenne 28 visiteurs de moins le Jeudi de 19h à 19h30 par rapport à 2017-2018.



**Direction du pilotage et de l'évaluation**

Présidence de l'Université d'Angers  
40 rue de Rennes | BP 73532 | 49035 Angers cedex 01  
Tél. 02 41 96 23 23

